Racomitrium fasciculare (Hedw.) Brid.

Büschel-Zackenmützenmoos

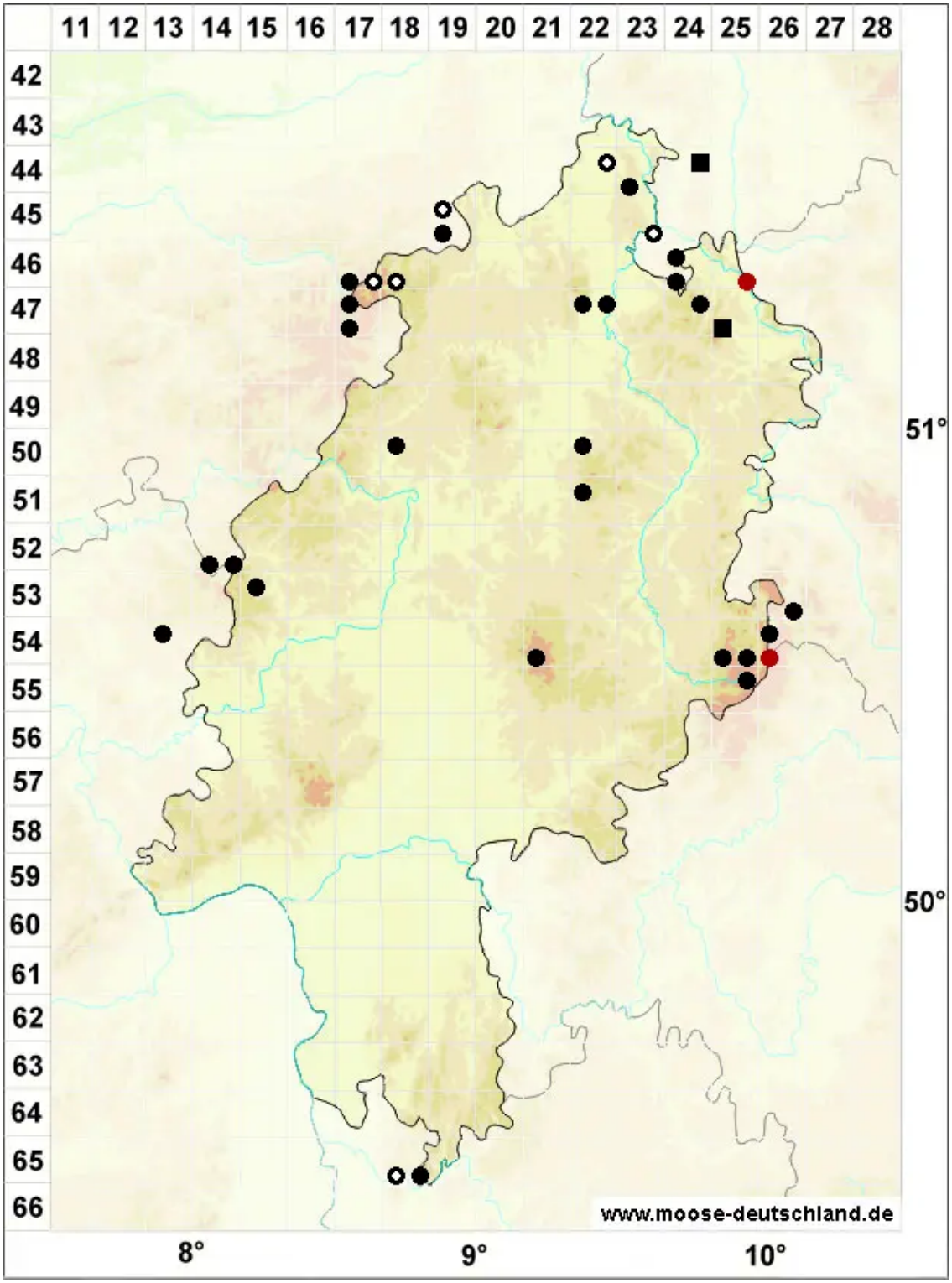

Legende:

Symbole:

Ausgefülltes Symbol:
Zeitraum von 1980 bis heute (Aktuelle Angabe)

Leeres Symbol:
Zeitraum vor 1980 (Altangabe)

Quadrat: Herbarbeleg

© Moose in Hessen (2024): https://hessen.moose-deutschland.de/organismen/racomitrium-fasciculare-hedw-brid
Abgerufen am 13.05.2024, 09:16 Uhr. Kartendarstellung durch: Zentralstelle Deutschland, http://www.zentralstelle-deutschland.de