Sphagnum balticum (Russow) C.E.O.Jensen

Baltisches Torfmoos

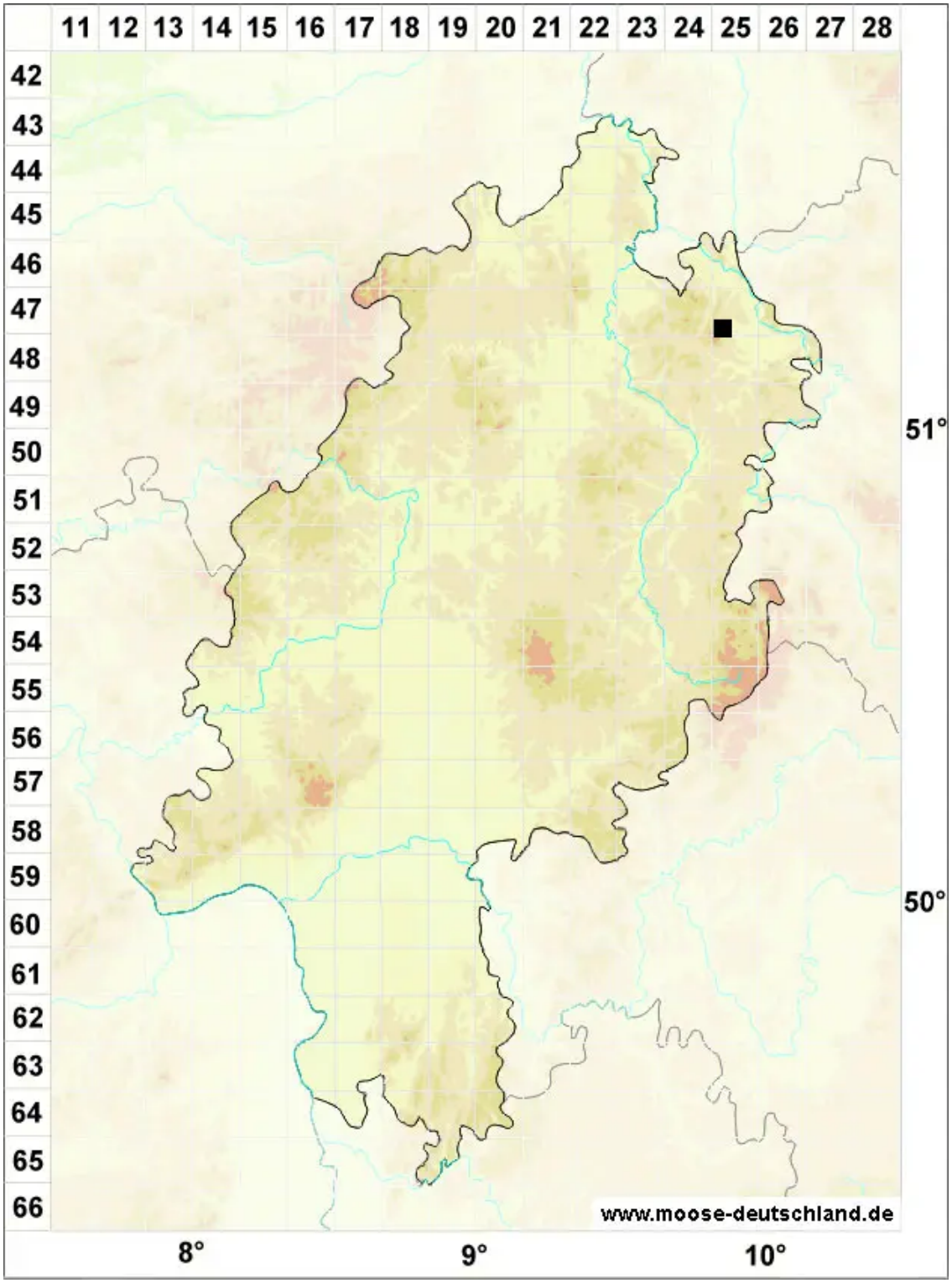

Legende:

Symbole:

Ausgefülltes Symbol:
Zeitraum von 1980 bis heute (Aktuelle Angabe)

Leeres Symbol:
Zeitraum vor 1980 (Altangabe)

Quadrat: Herbarbeleg

© Moose in Hessen (2024): https://hessen.moose-deutschland.de/organismen/sphagnum-balticum-russow-ceojensen-1
Abgerufen am 27.04.2024, 00:56 Uhr. Kartendarstellung durch: Zentralstelle Deutschland, http://www.zentralstelle-deutschland.de