Thuidium assimile (Mitt.) A.Jaeger

Langspitziges Thujamoos, Philiberts Thujamoos

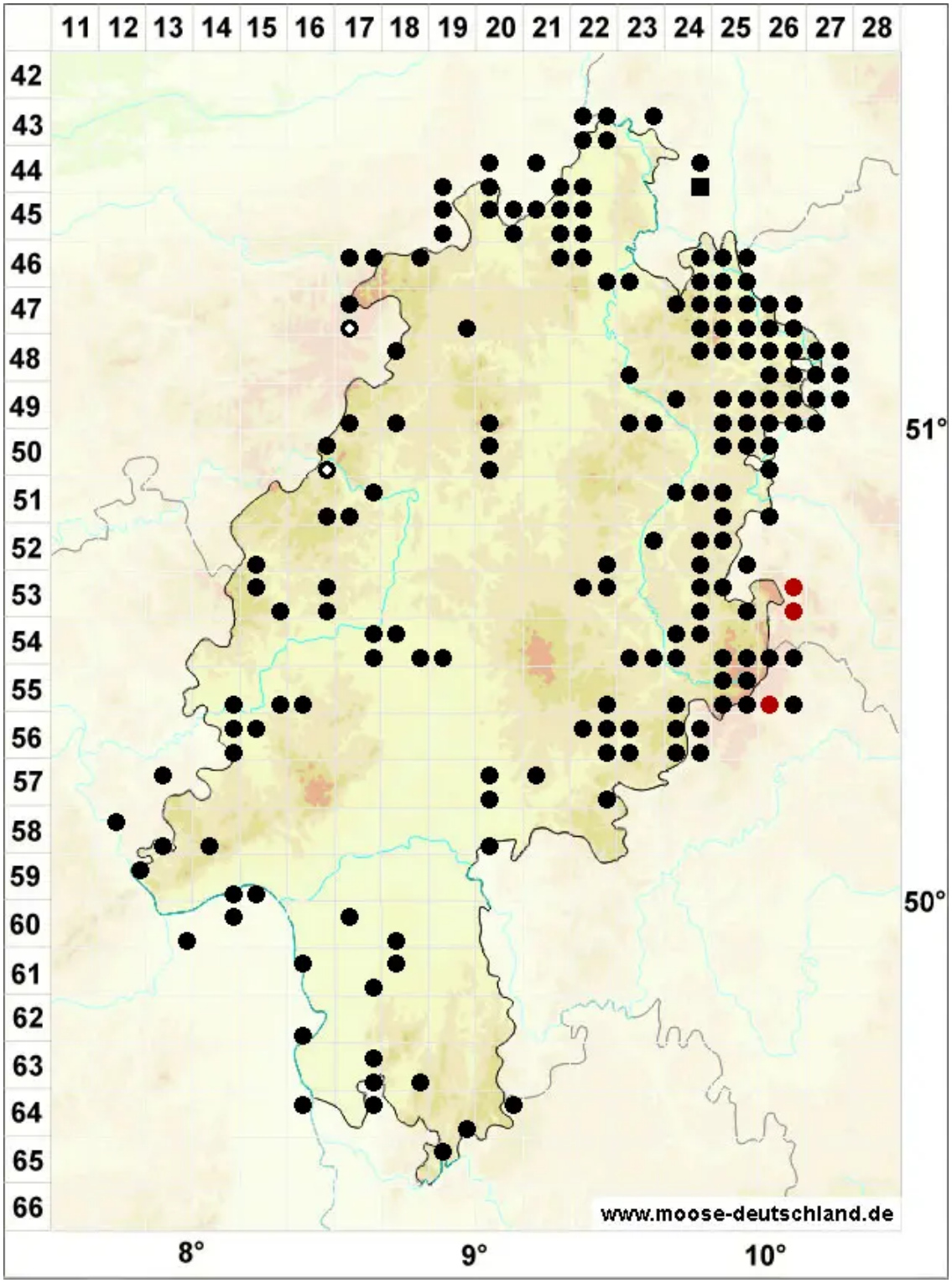

Legende:

Symbole:

Ausgefülltes Symbol:
Zeitraum von 1980 bis heute (Aktuelle Angabe)

Leeres Symbol:
Zeitraum vor 1980 (Altangabe)

Quadrat: Herbarbeleg

© Moose in Hessen (2024): https://hessen.moose-deutschland.de/organismen/thuidium-philibertii-limpr
Abgerufen am 26.04.2024, 17:45 Uhr. Kartendarstellung durch: Zentralstelle Deutschland, http://www.zentralstelle-deutschland.de