Timmia bavarica Hessl.

Bayerisches Grobzahnmoos

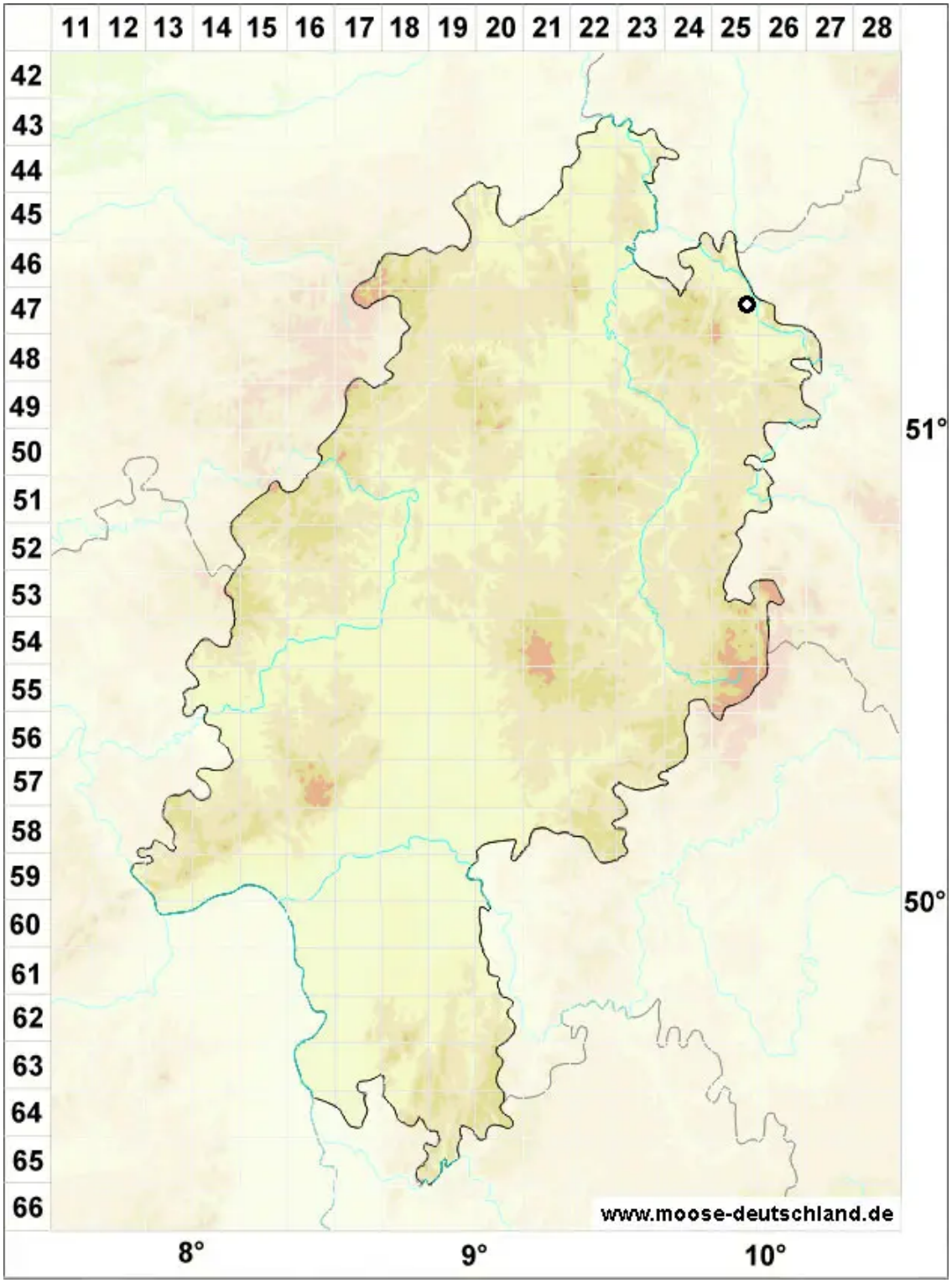

Legende:

Symbole:

Ausgefülltes Symbol:
Zeitraum von 1980 bis heute (Aktuelle Angabe)

Leeres Symbol:
Zeitraum vor 1980 (Altangabe)

Quadrat: Herbarbeleg

© Moose in Hessen (2024): https://hessen.moose-deutschland.de/organismen/timmia-bavarica-hessl
Abgerufen am 23.04.2024, 15:04 Uhr. Kartendarstellung durch: Zentralstelle Deutschland, http://www.zentralstelle-deutschland.de