Sciuro-hypnum glaciale (Schimp.) Ignatov & Huttunen

Gletscher-Schweifchenastmoos, Gletscher-Neuhaarblattmoos

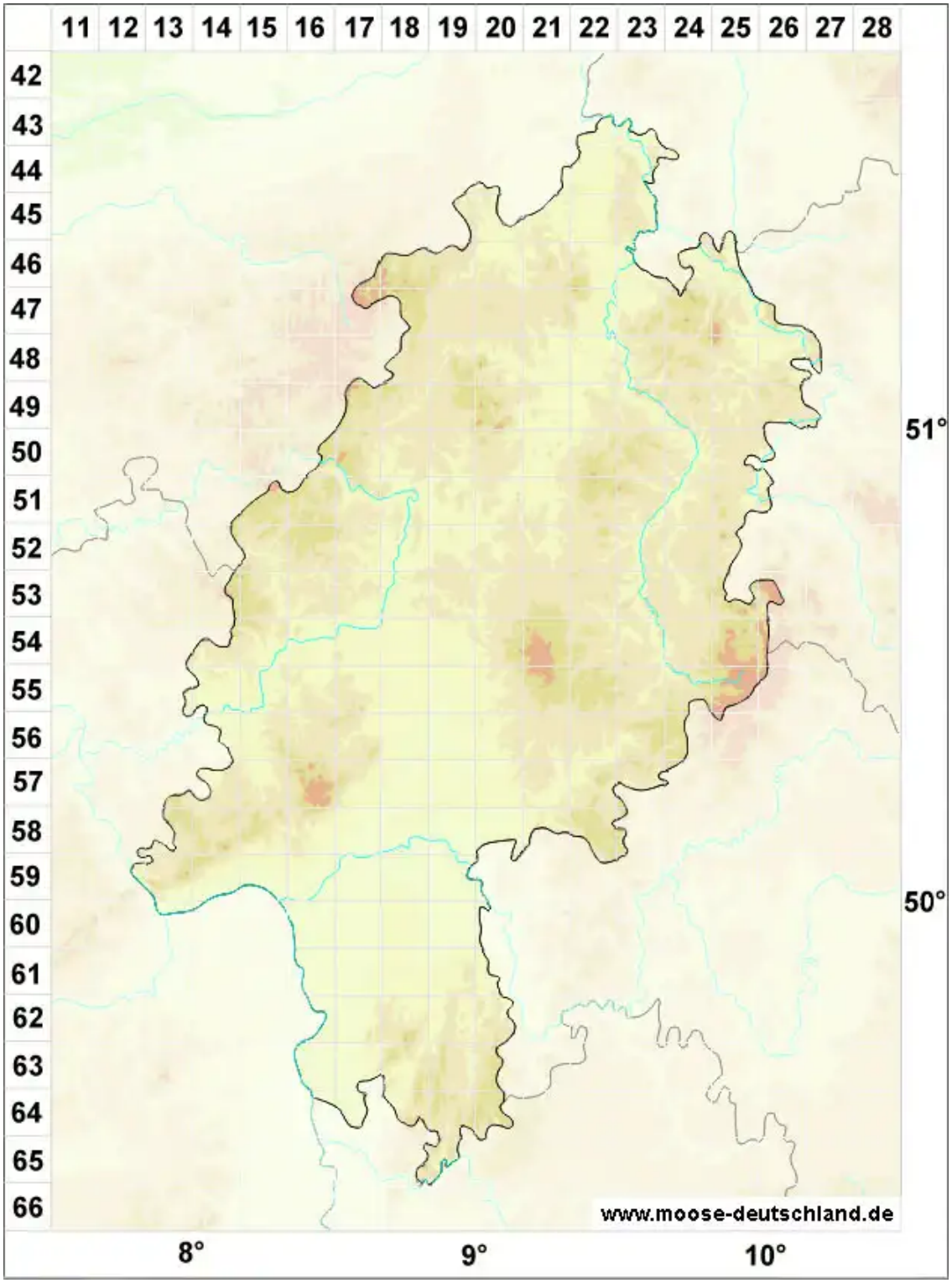

Legende:

Symbole:

Ausgefülltes Symbol:
Zeitraum von 1980 bis heute (Aktuelle Angabe)

Leeres Symbol:
Zeitraum vor 1980 (Altangabe)

Quadrat: Herbarbeleg

© Moose in Hessen (2026): https://hessen.moose-deutschland.de/organismen/brachythecium-glaciale-var-dovrense-limpr
Abgerufen am 30.05.2026, 05:41 Uhr. Kartendarstellung durch: Zentralstelle Deutschland, http://www.zentralstelle-deutschland.de