Brachythecium tommasinii (Sendtn. ex Boulay) Ignatov & Hutt

Zartnerviges Kurzbüchsenmoos, Zartnerviges Haarblattmoos

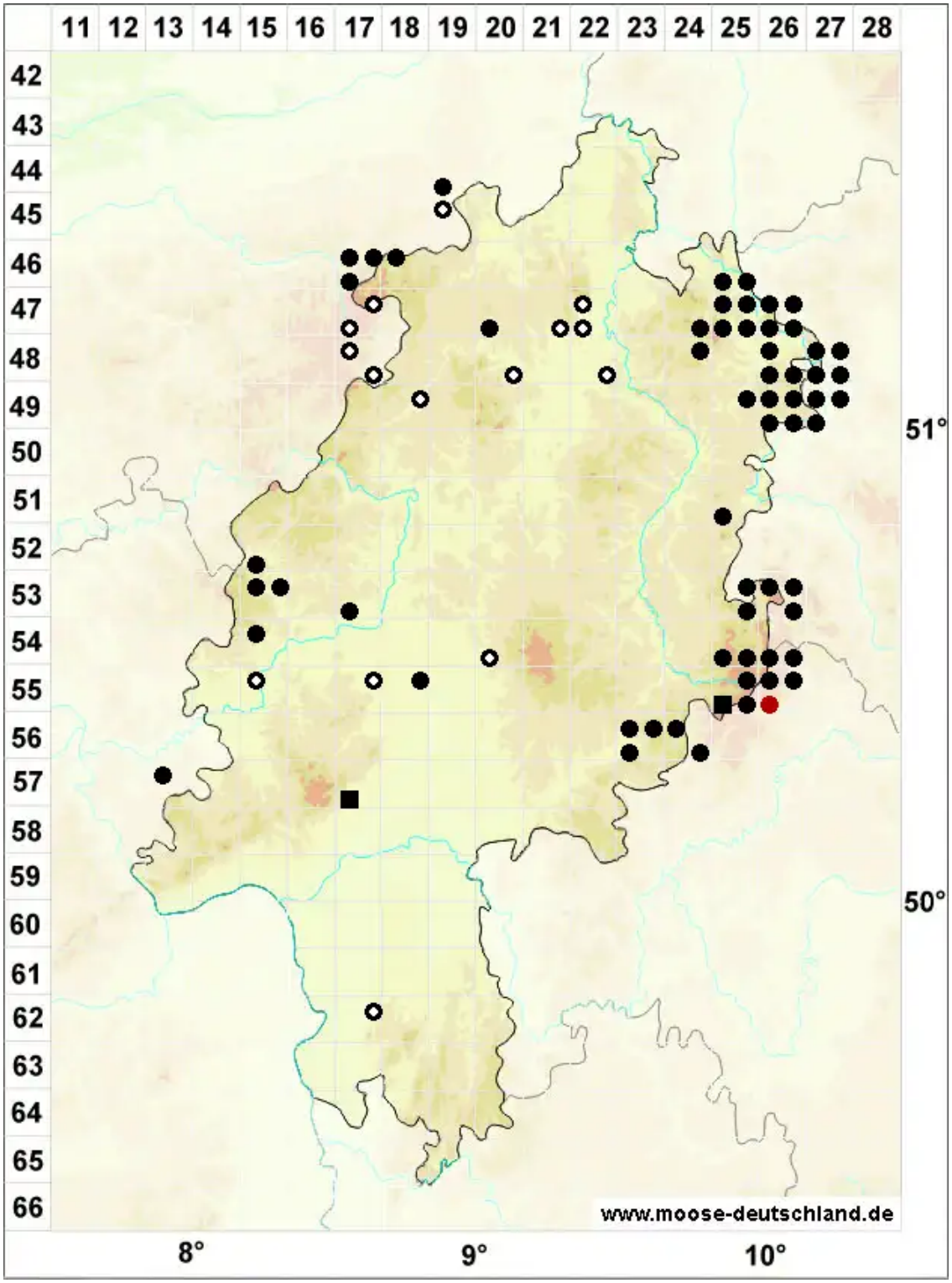

Legende:

Symbole:

Ausgefülltes Symbol:
Zeitraum von 1980 bis heute (Aktuelle Angabe)

Leeres Symbol:
Zeitraum vor 1980 (Altangabe)

Quadrat: Herbarbeleg

© Moose in Hessen (2025): https://hessen.moose-deutschland.de/organismen/brachythecium-tommasinii-sendtn-ex-boulay-ignatov-huttunen
Abgerufen am 18.07.2025, 11:11 Uhr. Kartendarstellung durch: Zentralstelle Deutschland, http://www.zentralstelle-deutschland.de