Ptychostomum compactum Hornsch.

Hängefrüchtiges Vielzahnbirnmoos

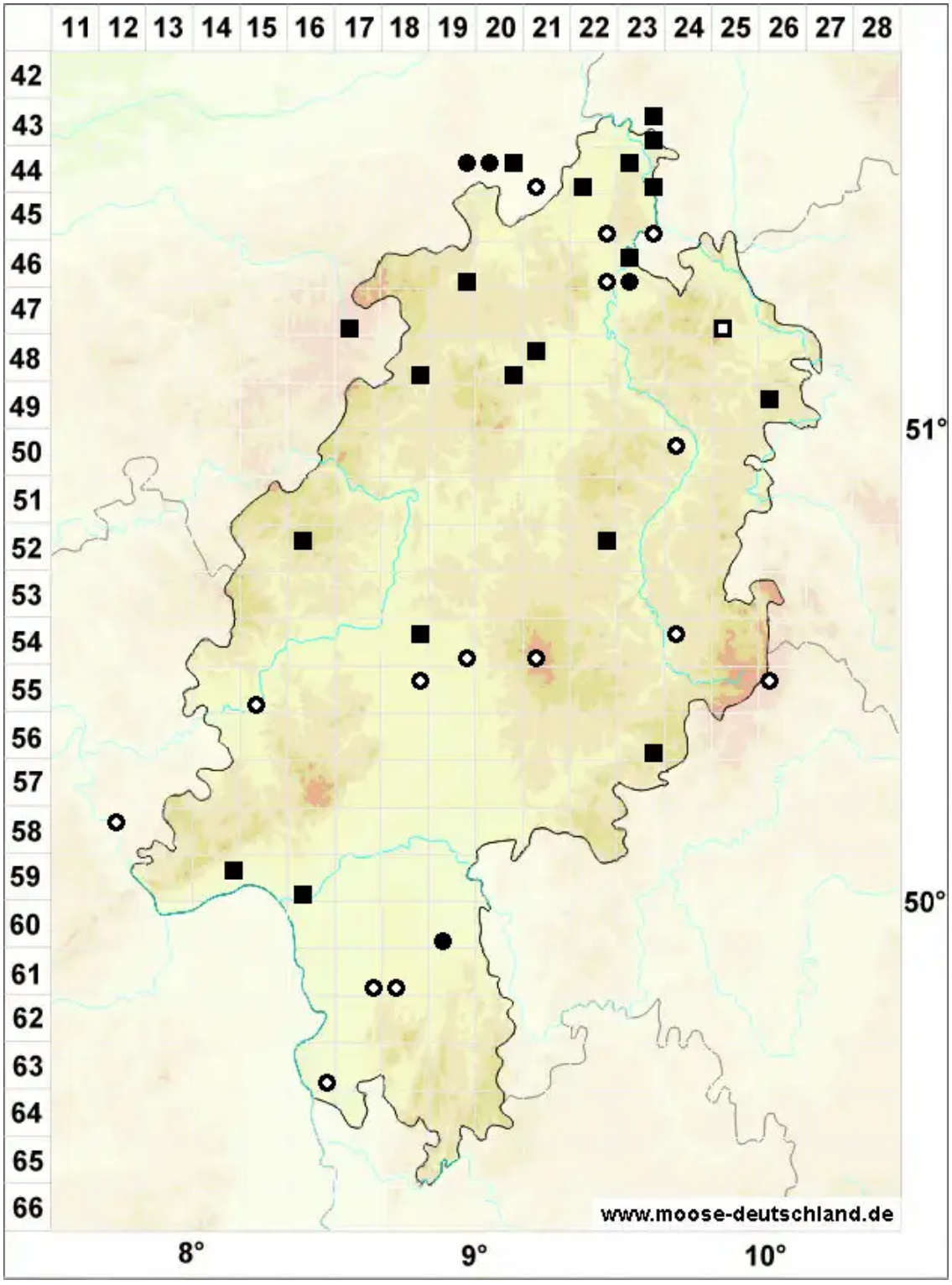

Legende:

Symbole:

Ausgefülltes Symbol:
Zeitraum von 1980 bis heute (Aktuelle Angabe)

Leeres Symbol:
Zeitraum vor 1980 (Altangabe)

Quadrat: Herbarbeleg

© Moose in Hessen (2026): https://hessen.moose-deutschland.de/organismen/bryum-algovicum-var-compactum-hornsch-d%C3%BCll
Abgerufen am 24.11.2026, 12:59 Uhr. Kartendarstellung durch: Zentralstelle Deutschland, http://www.zentralstelle-deutschland.de