Ptychostomum torquescens (Bruch & Schimp.) Ros & Mazimpa

Gedrehtes Vielzahnbirnmoos

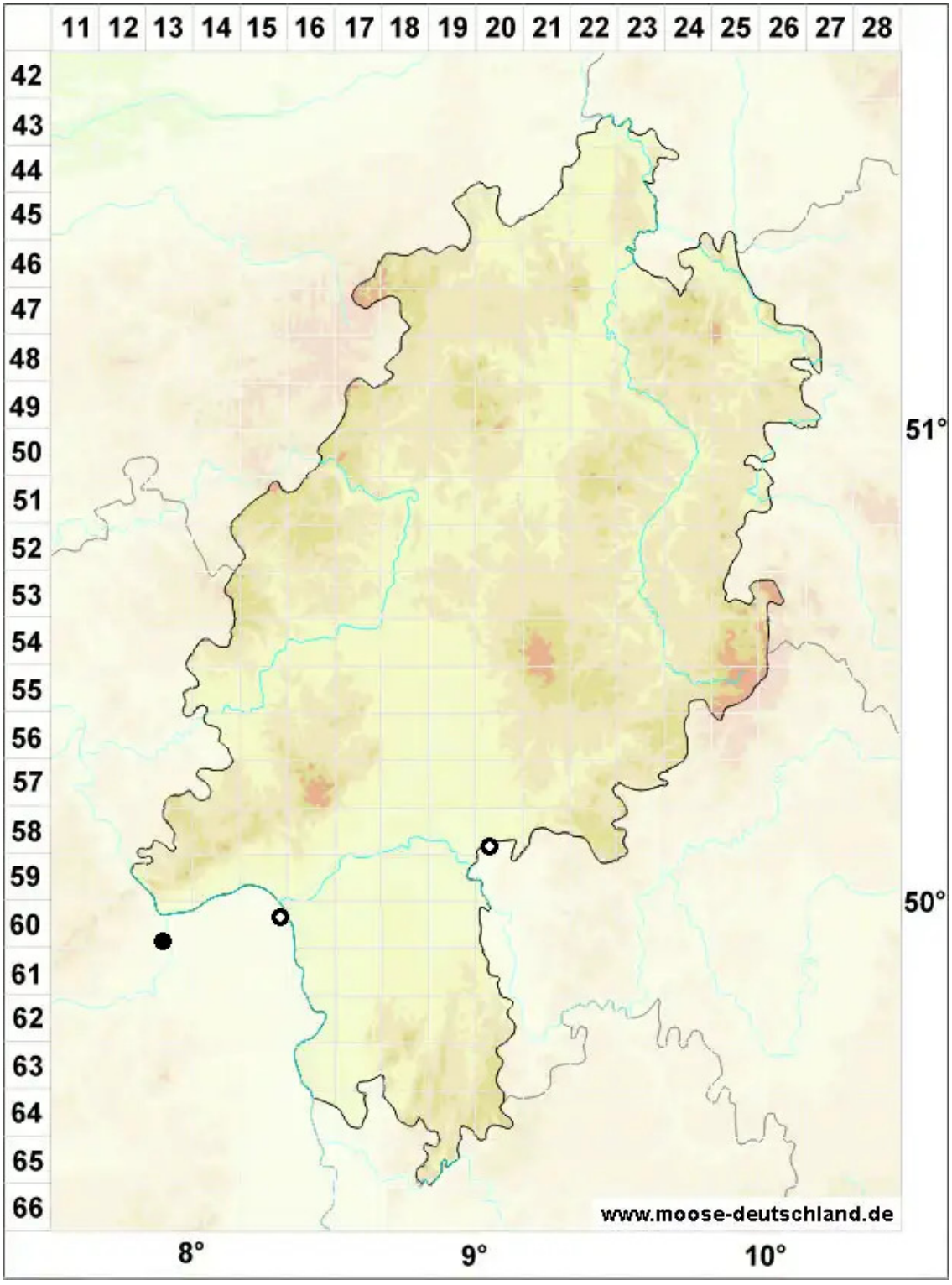

Legende:

Symbole:

Ausgefülltes Symbol:
Zeitraum von 1980 bis heute (Aktuelle Angabe)

Leeres Symbol:
Zeitraum vor 1980 (Altangabe)

Quadrat: Herbarbeleg

© Moose in Hessen (2026): https://hessen.moose-deutschland.de/organismen/bryum-capillare-subsp-torquescens-bruch-schimp-kindb
Abgerufen am 27.11.2026, 19:54 Uhr. Kartendarstellung durch: Zentralstelle Deutschland, http://www.zentralstelle-deutschland.de