Ptychostomum cyclophyllum (Schwägr.) J.R.Spence

Kreisblättriges Vielzahnbirnmoos

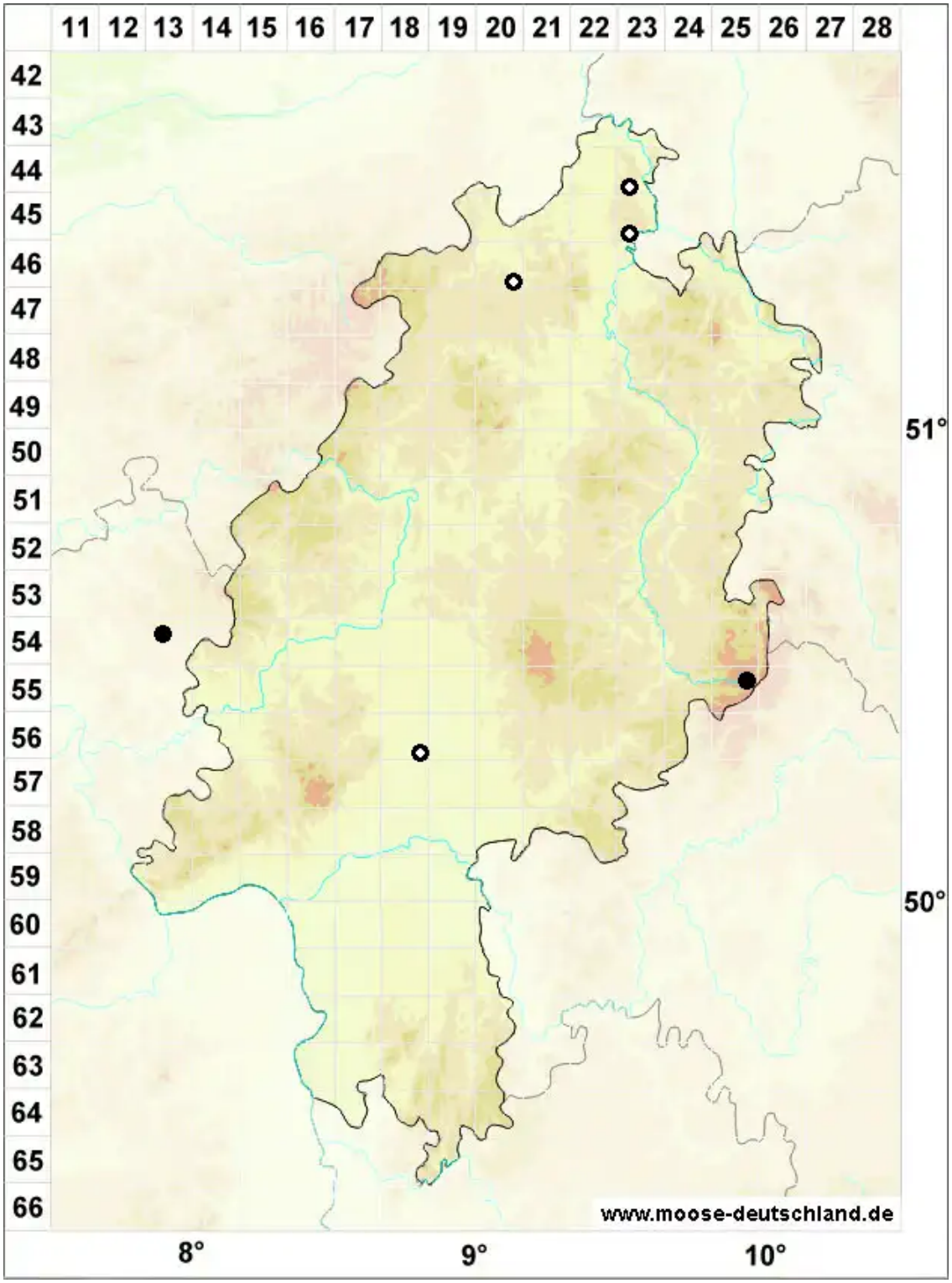

Legende:

Symbole:

Ausgefülltes Symbol:
Zeitraum von 1980 bis heute (Aktuelle Angabe)

Leeres Symbol:
Zeitraum vor 1980 (Altangabe)

Quadrat: Herbarbeleg

© Moose in Hessen (2025): https://hessen.moose-deutschland.de/organismen/bryum-cyclophyllum-schw%C3%A4gr-bruch-schimp
Abgerufen am 20.07.2025, 11:12 Uhr. Kartendarstellung durch: Zentralstelle Deutschland, http://www.zentralstelle-deutschland.de