Bryum turbinatum (Hedw.) Turner

Kreiselfrüchtiges Birnmoos

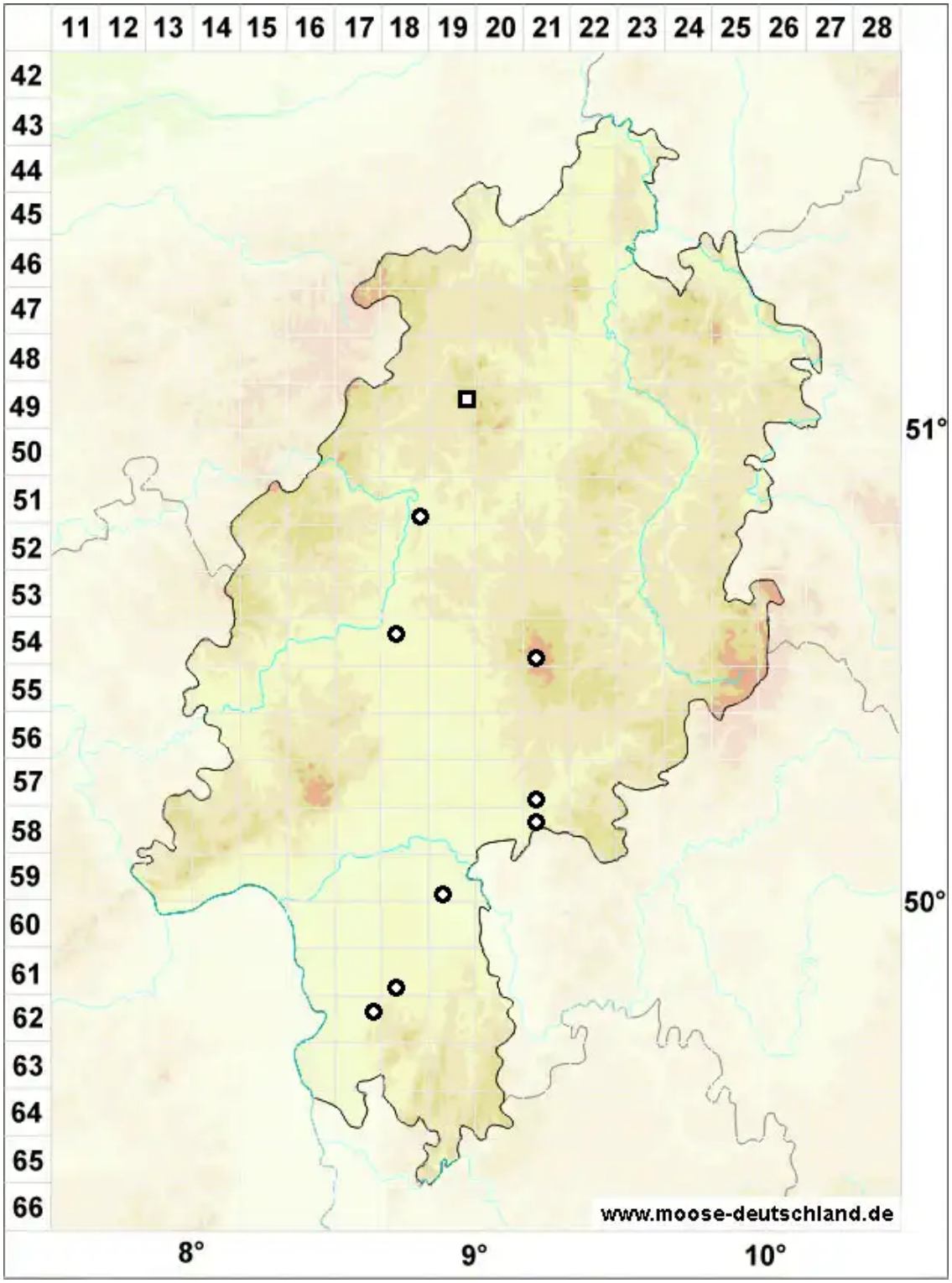

Legende:

Symbole:

Ausgefülltes Symbol:
Zeitraum von 1980 bis heute (Aktuelle Angabe)

Leeres Symbol:
Zeitraum vor 1980 (Altangabe)

Quadrat: Herbarbeleg

© Moose in Hessen (2025): https://hessen.moose-deutschland.de/organismen/bryum-syriacum-lorentz
Abgerufen am 17.07.2025, 06:42 Uhr. Kartendarstellung durch: Zentralstelle Deutschland, http://www.zentralstelle-deutschland.de