Leptophascum leptophyllum (Müll.Hal.) J.Guerra & M.J.Cano

Bruchblättriges Scheinglanzmoos, Feinblättriges Neuglanzmoos

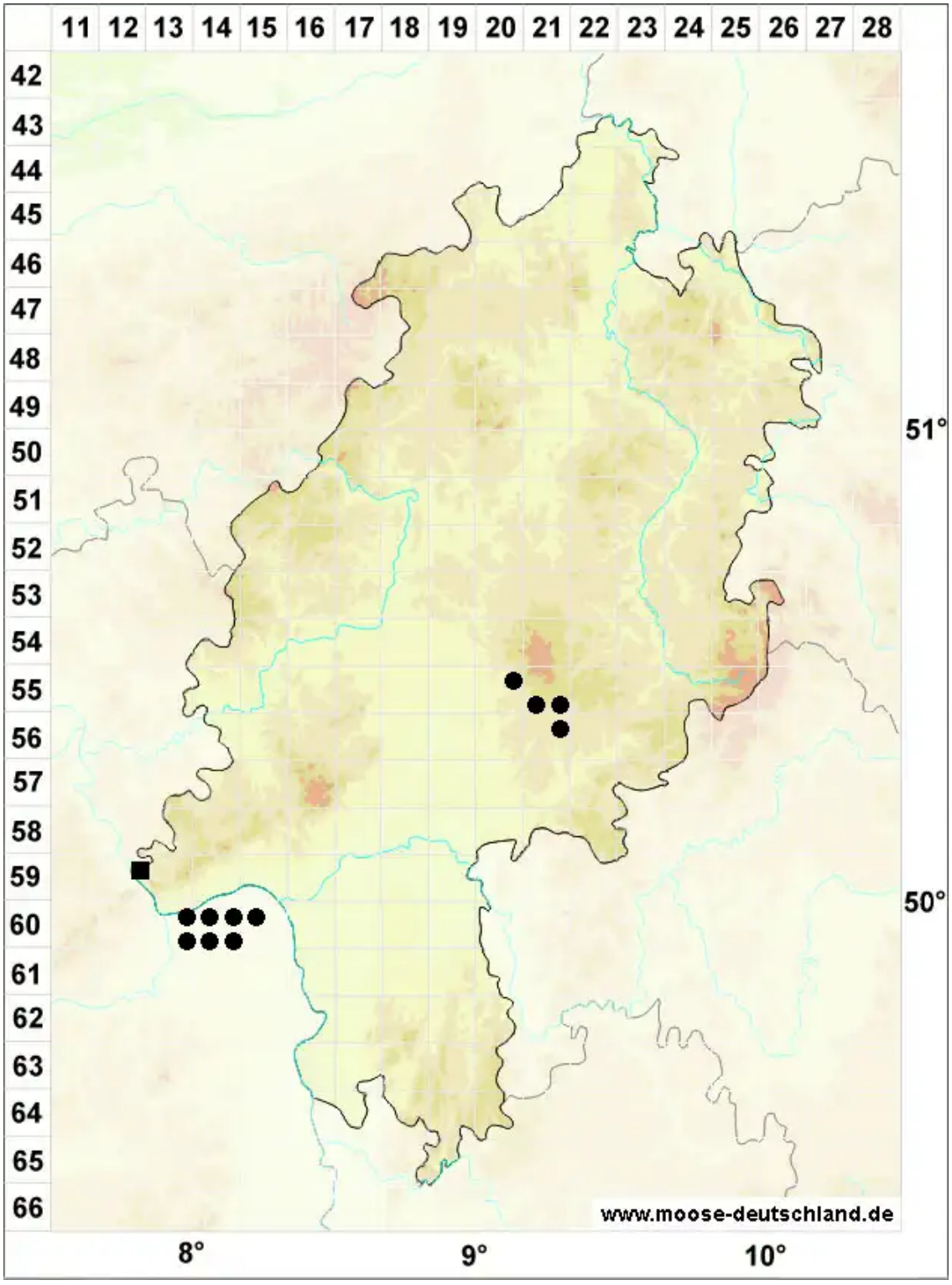

Legende:

Symbole:

Ausgefülltes Symbol:
Zeitraum von 1980 bis heute (Aktuelle Angabe)

Leeres Symbol:
Zeitraum vor 1980 (Altangabe)

Quadrat: Herbarbeleg

© Moose in Hessen (2026): https://hessen.moose-deutschland.de/organismen/chenia-rhizophylla-sakurai-rhzander-1
Abgerufen am 27.11.2026, 06:08 Uhr. Kartendarstellung durch: Zentralstelle Deutschland, http://www.zentralstelle-deutschland.de