Brachythecium cirrosum (Schwägr.) Schimp.

Haarblatt-Kurzbüchsenmoos, Haar-Kurzbüchsenmoos

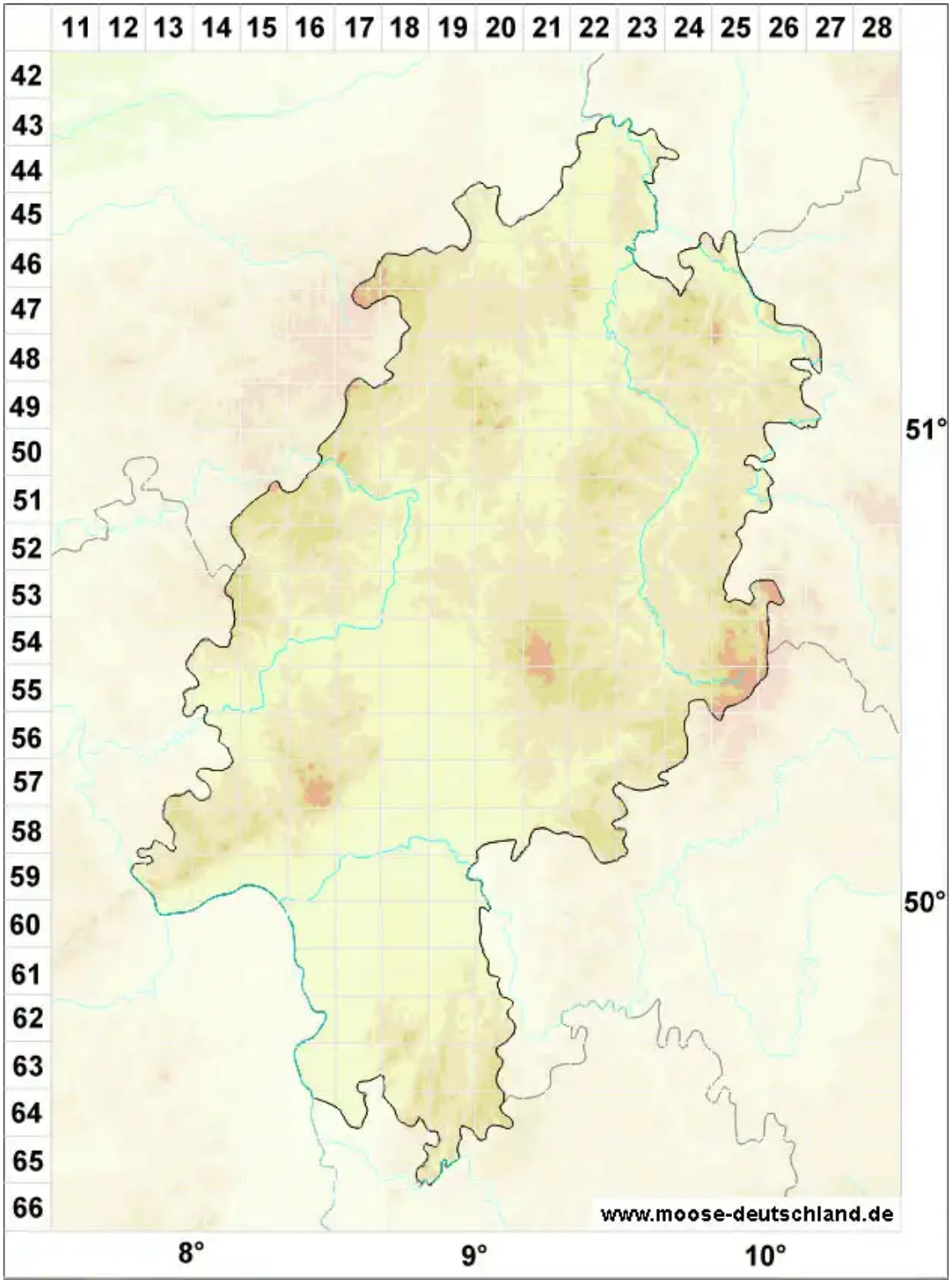

Legende:

Symbole:

Ausgefülltes Symbol:
Zeitraum von 1980 bis heute (Aktuelle Angabe)

Leeres Symbol:
Zeitraum vor 1980 (Altangabe)

Quadrat: Herbarbeleg

© Moose in Hessen (2026): https://hessen.moose-deutschland.de/organismen/cirriphyllum-cirrosum-schw%C3%A4gr-grout/brachythecium-erythrorrhizon-schimp
Abgerufen am 26.11.2026, 08:54 Uhr. Kartendarstellung durch: Zentralstelle Deutschland, http://www.zentralstelle-deutschland.de