Scleropodium touretii (Brid.) L.F.Koch

Kleines Grünstängelmoos

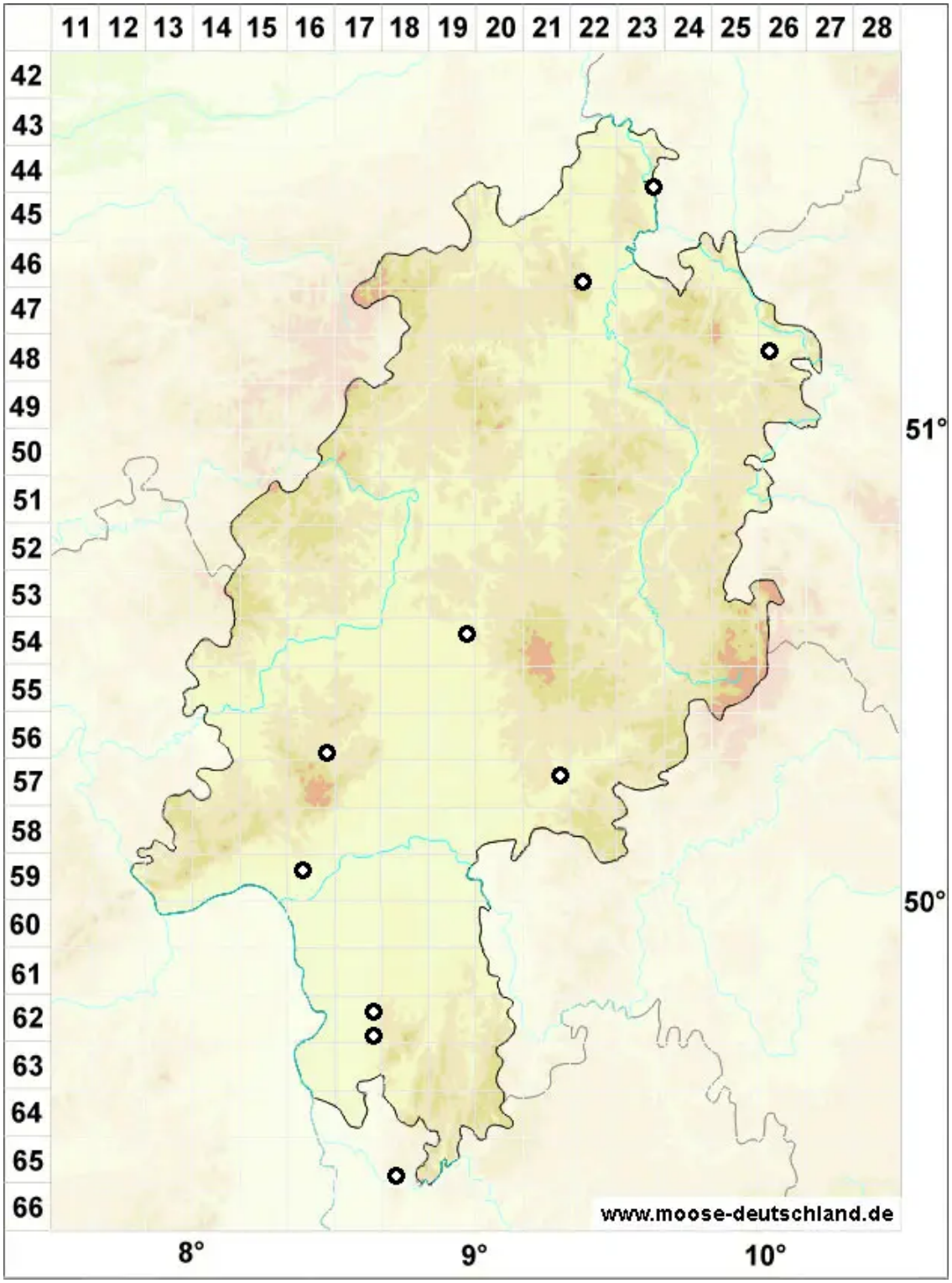

Legende:

Symbole:

Ausgefülltes Symbol:
Zeitraum von 1980 bis heute (Aktuelle Angabe)

Leeres Symbol:
Zeitraum vor 1980 (Altangabe)

Quadrat: Herbarbeleg

© Moose in Hessen (2024): https://hessen.moose-deutschland.de/organismen/cirriphyllum-illecebrum-auct
Abgerufen am 24.11.2024, 17:46 Uhr. Kartendarstellung durch: Zentralstelle Deutschland, http://www.zentralstelle-deutschland.de