Racomitrium aquaticum (Brid. ex Schrad.) Brid.

Wasser-Zackenmützenmoos

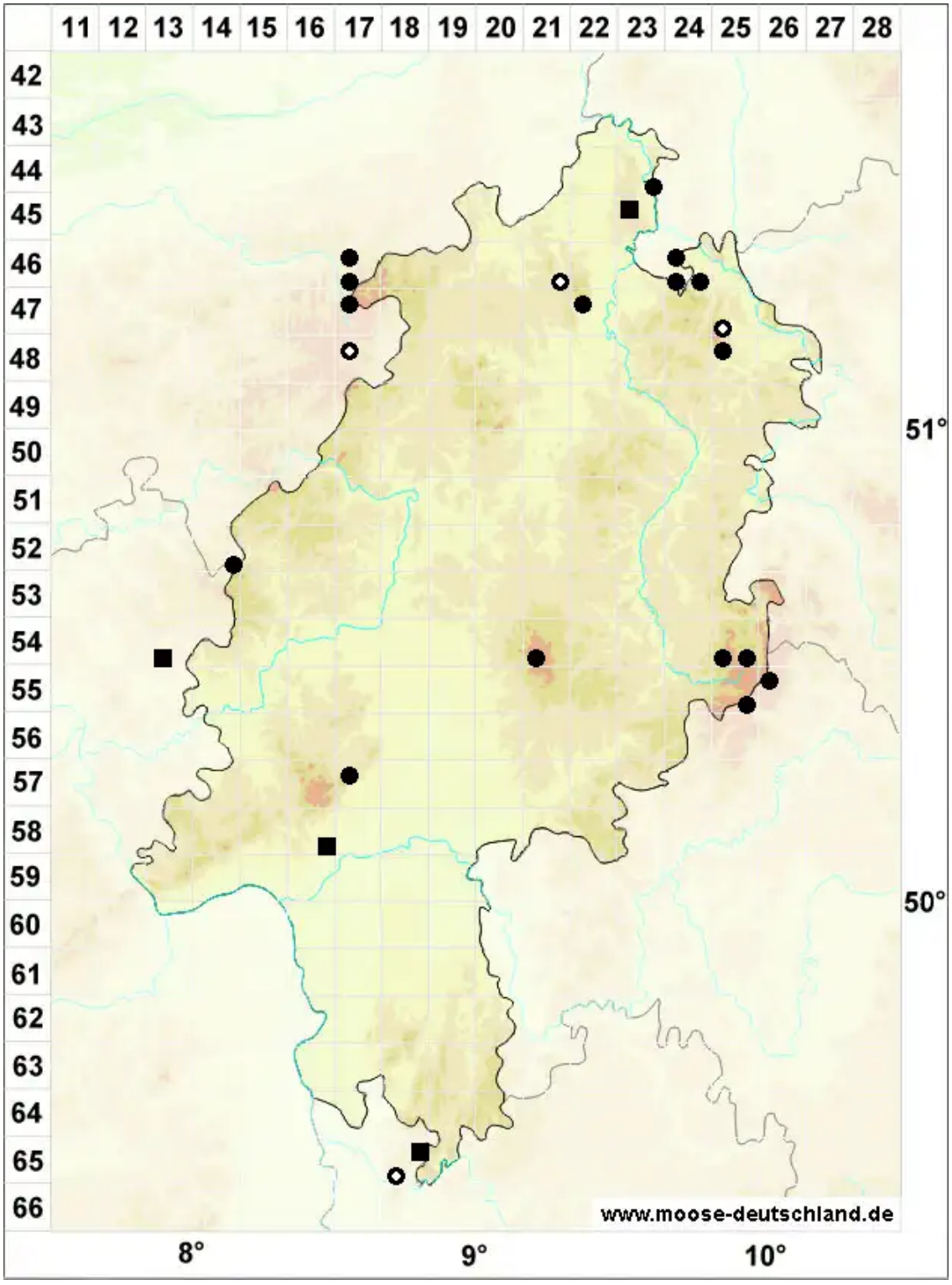

Legende:

Symbole:

Ausgefülltes Symbol:
Zeitraum von 1980 bis heute (Aktuelle Angabe)

Leeres Symbol:
Zeitraum vor 1980 (Altangabe)

Quadrat: Herbarbeleg

© Moose in Hessen (2026): https://hessen.moose-deutschland.de/organismen/codriophorus-aquaticus-brid-ex-schrad-bednarek-ochyra-ochyra
Abgerufen am 25.11.2026, 10:48 Uhr. Kartendarstellung durch: Zentralstelle Deutschland, http://www.zentralstelle-deutschland.de