Cnestrum schisti (F.Weber & D.Mohr) I.Hagen

Gespaltenes Berghundszahnmoos

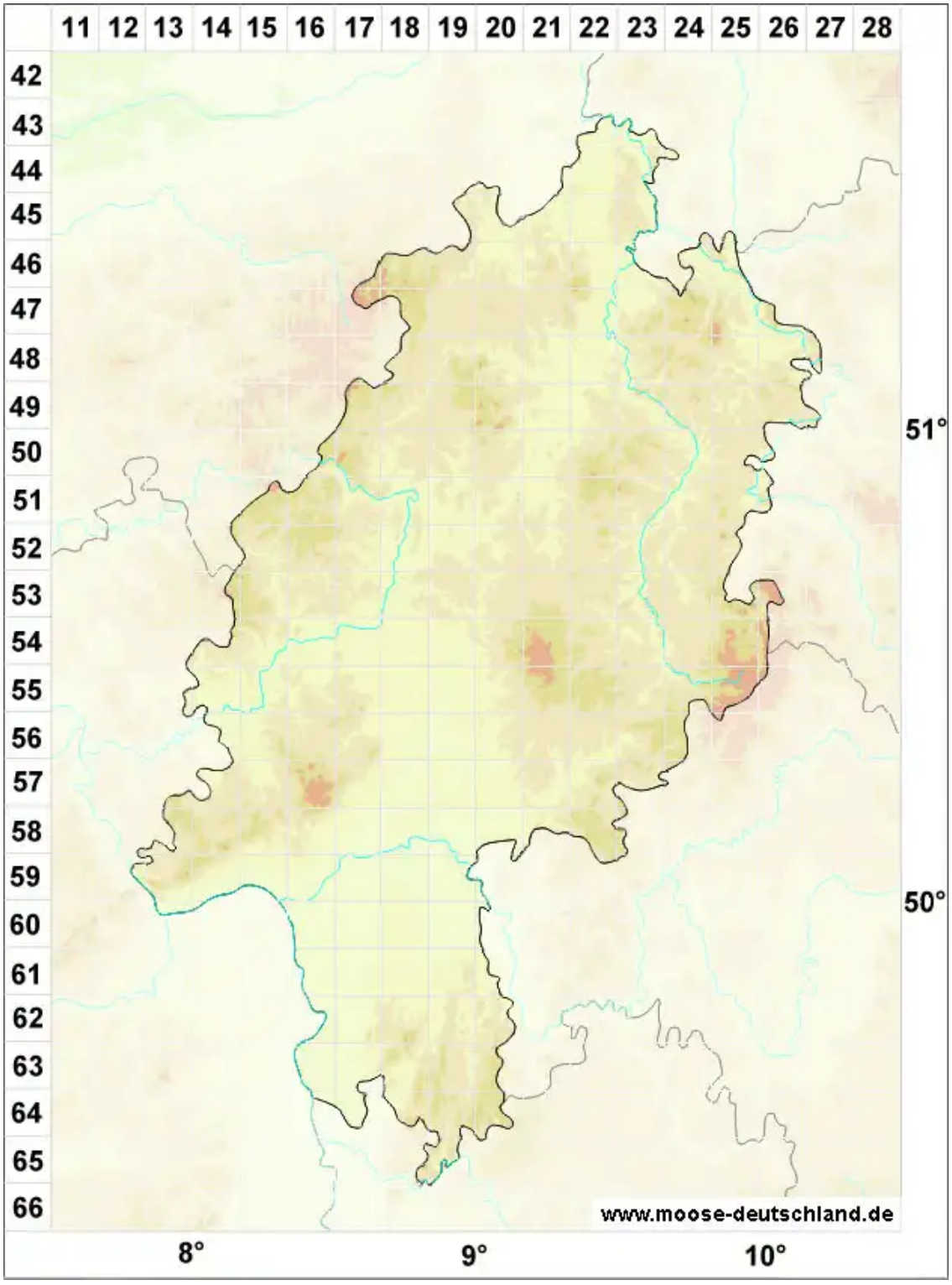

Legende:

Symbole:

Ausgefülltes Symbol:
Zeitraum von 1980 bis heute (Aktuelle Angabe)

Leeres Symbol:
Zeitraum vor 1980 (Altangabe)

Quadrat: Herbarbeleg

© Moose in Hessen (2026): https://hessen.moose-deutschland.de/organismen/cynodontium-schisti-fweber-dmohr-lindb-1
Abgerufen am 26.11.2026, 11:14 Uhr. Kartendarstellung durch: Zentralstelle Deutschland, http://www.zentralstelle-deutschland.de