Hennediella heimii (Hedw.) R.H.Zander

Salzstellen-Pottmoos, Heims Neupottmoos

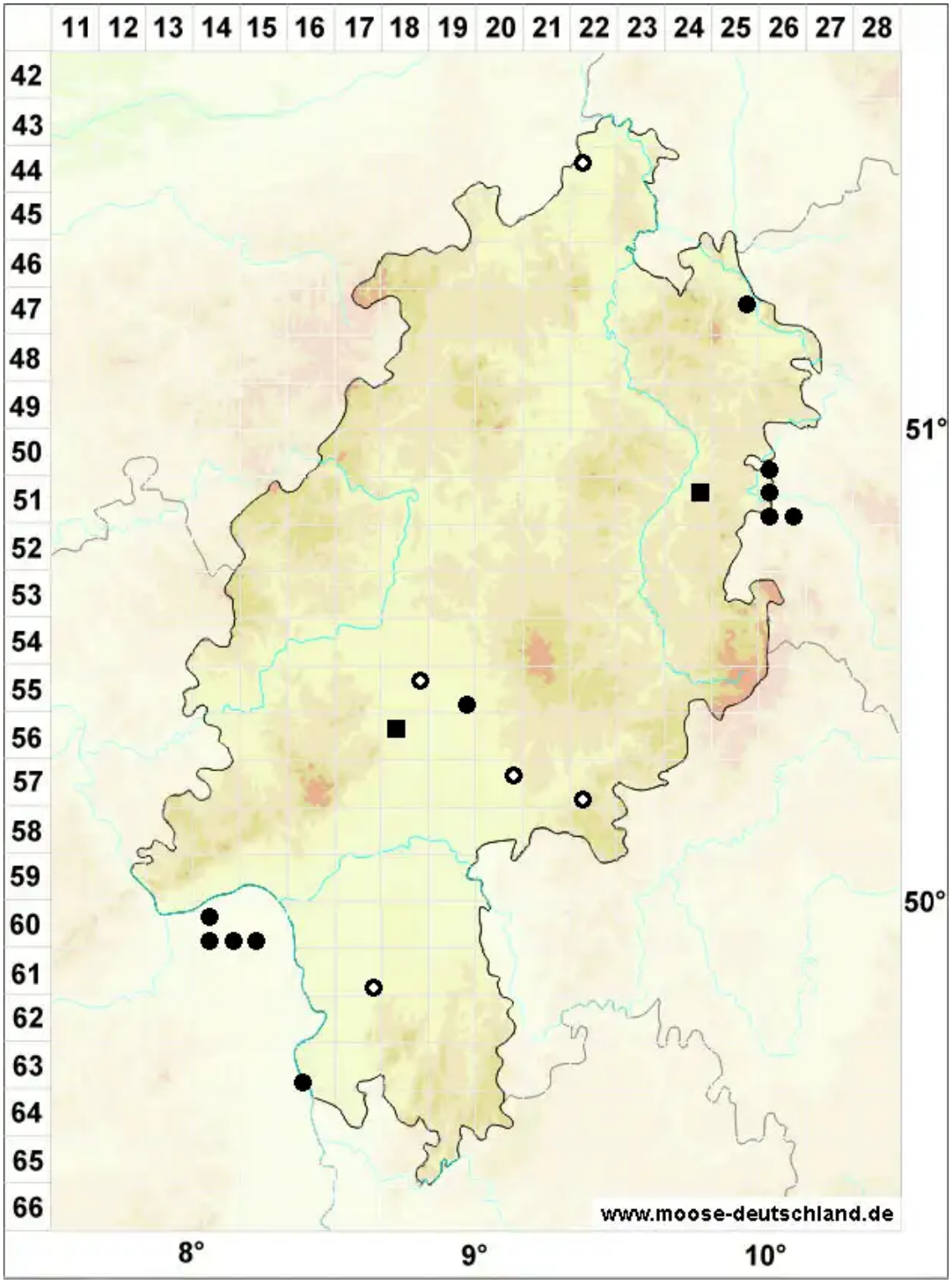

Legende:

Symbole:

Ausgefülltes Symbol:
Zeitraum von 1980 bis heute (Aktuelle Angabe)

Leeres Symbol:
Zeitraum vor 1980 (Altangabe)

Quadrat: Herbarbeleg

© Moose in Hessen (2026): https://hessen.moose-deutschland.de/organismen/desmatodon-heimii-hedw-mitt
Abgerufen am 28.11.2026, 01:42 Uhr. Kartendarstellung durch: Zentralstelle Deutschland, http://www.zentralstelle-deutschland.de