Dicranodontium denudatum (Brid.) E.Britton

Bruchblatt-Zweizinkenmoos, Bruchblattmoos

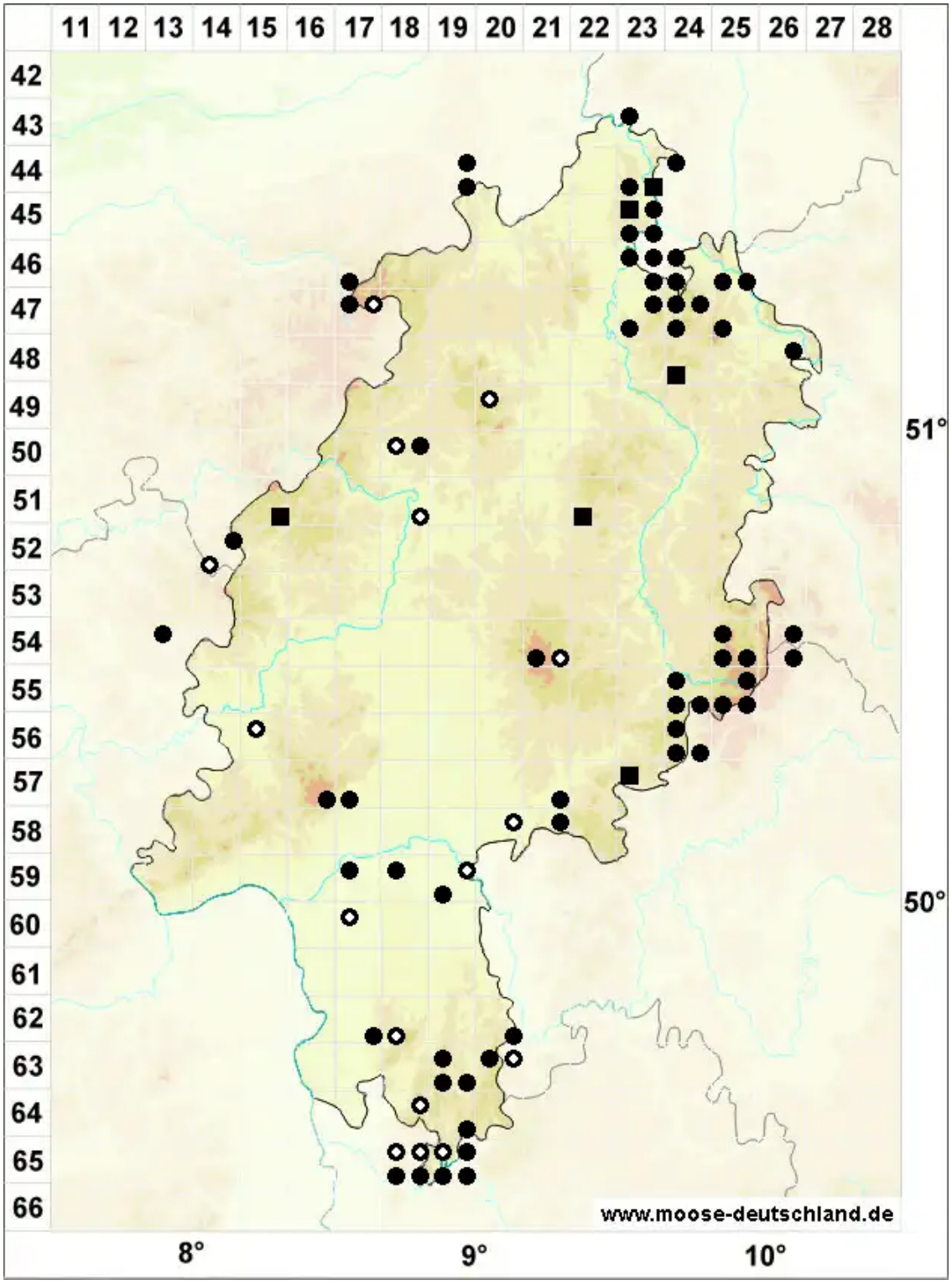

Legende:

Symbole:

Ausgefülltes Symbol:
Zeitraum von 1980 bis heute (Aktuelle Angabe)

Leeres Symbol:
Zeitraum vor 1980 (Altangabe)

Quadrat: Herbarbeleg

© Moose in Hessen (2026): https://hessen.moose-deutschland.de/organismen/dicranodontium-longirostre-fweber-dmohr-bruch-schimp-1
Abgerufen am 24.11.2026, 00:09 Uhr. Kartendarstellung durch: Zentralstelle Deutschland, http://www.zentralstelle-deutschland.de