Didymodon tomaculosus (Blockeel) M.F.V.Corley

Gemmen-Doppelzahnmoos, Wurst-Doppelzahnmoos

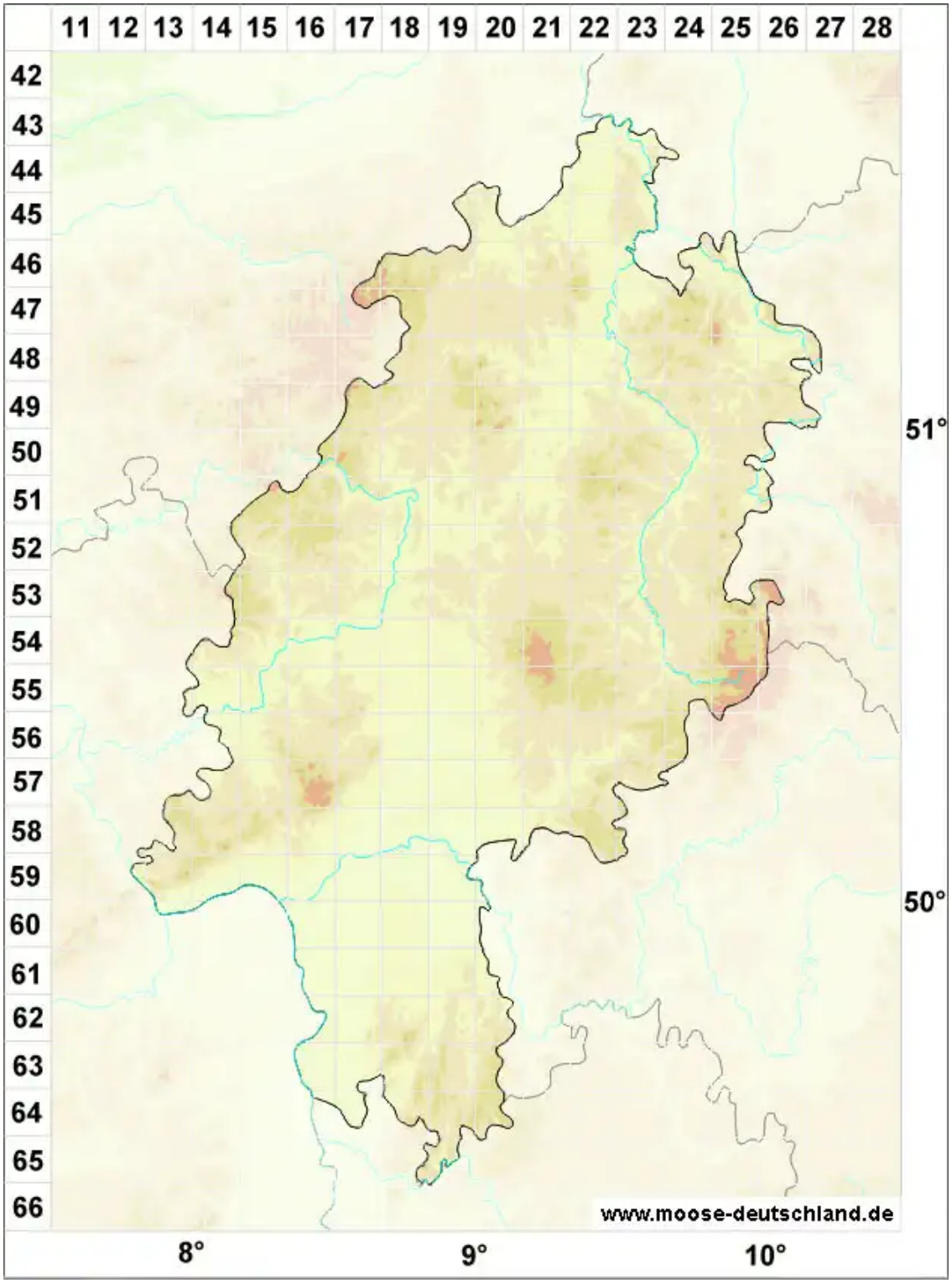

Legende:

Symbole:

Ausgefülltes Symbol:
Zeitraum von 1980 bis heute (Aktuelle Angabe)

Leeres Symbol:
Zeitraum vor 1980 (Altangabe)

Quadrat: Herbarbeleg

© Moose in Hessen (2026): https://hessen.moose-deutschland.de/organismen/didymodon-tomaculosus-blockeel-mfvcorley-1
Abgerufen am 25.11.2026, 22:23 Uhr. Kartendarstellung durch: Zentralstelle Deutschland, http://www.zentralstelle-deutschland.de