Ditrichum gracile (Mitt.) Kuntze

Schlankes Doppelhaarmoos, Steriles Verbogenstieliges Doppelhaarmoos

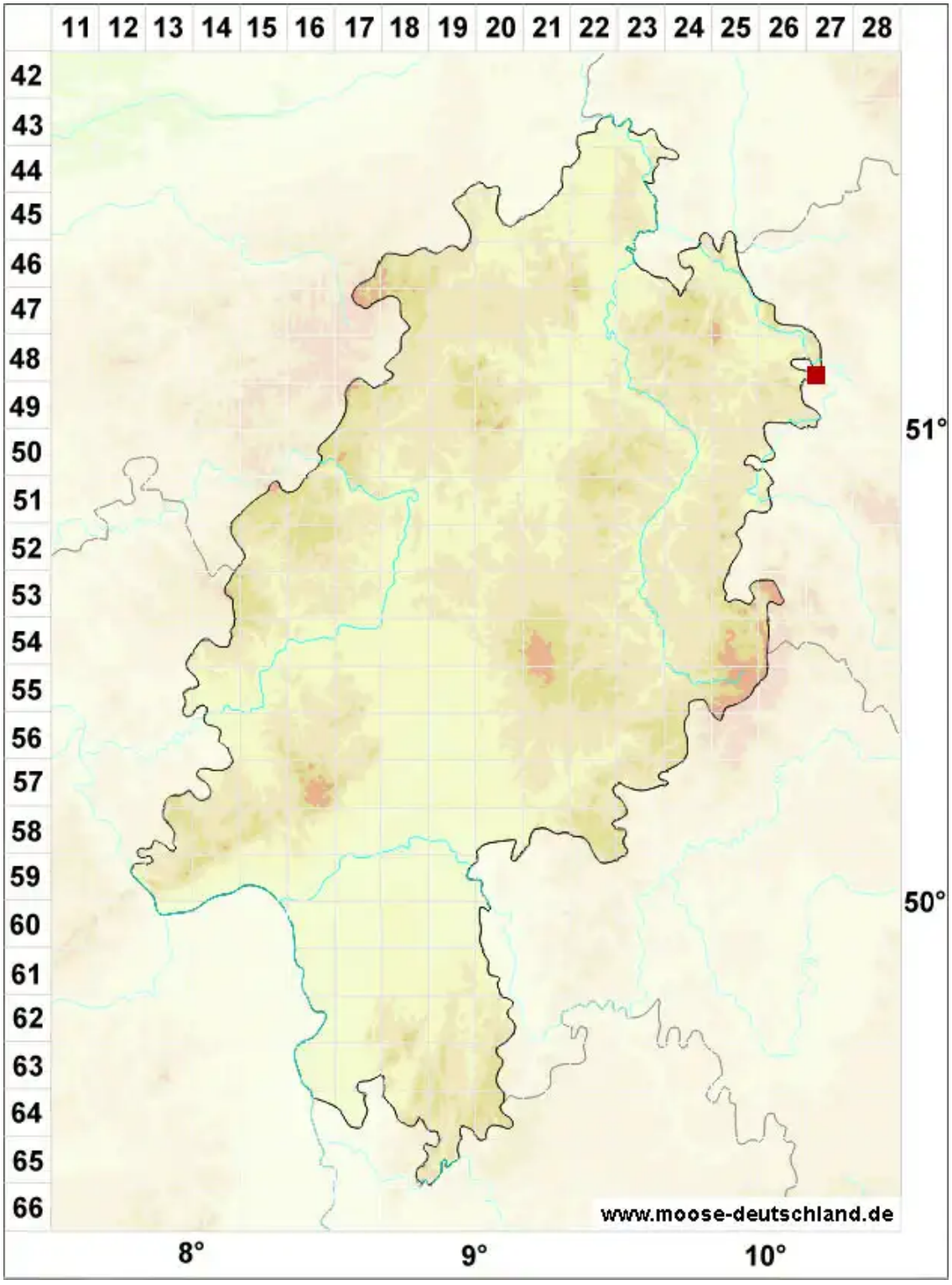

Legende:

Symbole:

Ausgefülltes Symbol:
Zeitraum von 1980 bis heute (Aktuelle Angabe)

Leeres Symbol:
Zeitraum vor 1980 (Altangabe)

Quadrat: Herbarbeleg

© Moose in Hessen (2026): https://hessen.moose-deutschland.de/organismen/ditrichum-flexicaule-var-sterile-de-not-limpr
Abgerufen am 25.11.2026, 08:40 Uhr. Kartendarstellung durch: Zentralstelle Deutschland, http://www.zentralstelle-deutschland.de