# Warnstorfia pseudostraminea (Müll.Hal.) Tuom. & T.J.Kop.

Strohmoosartiges Moorsichelmoos

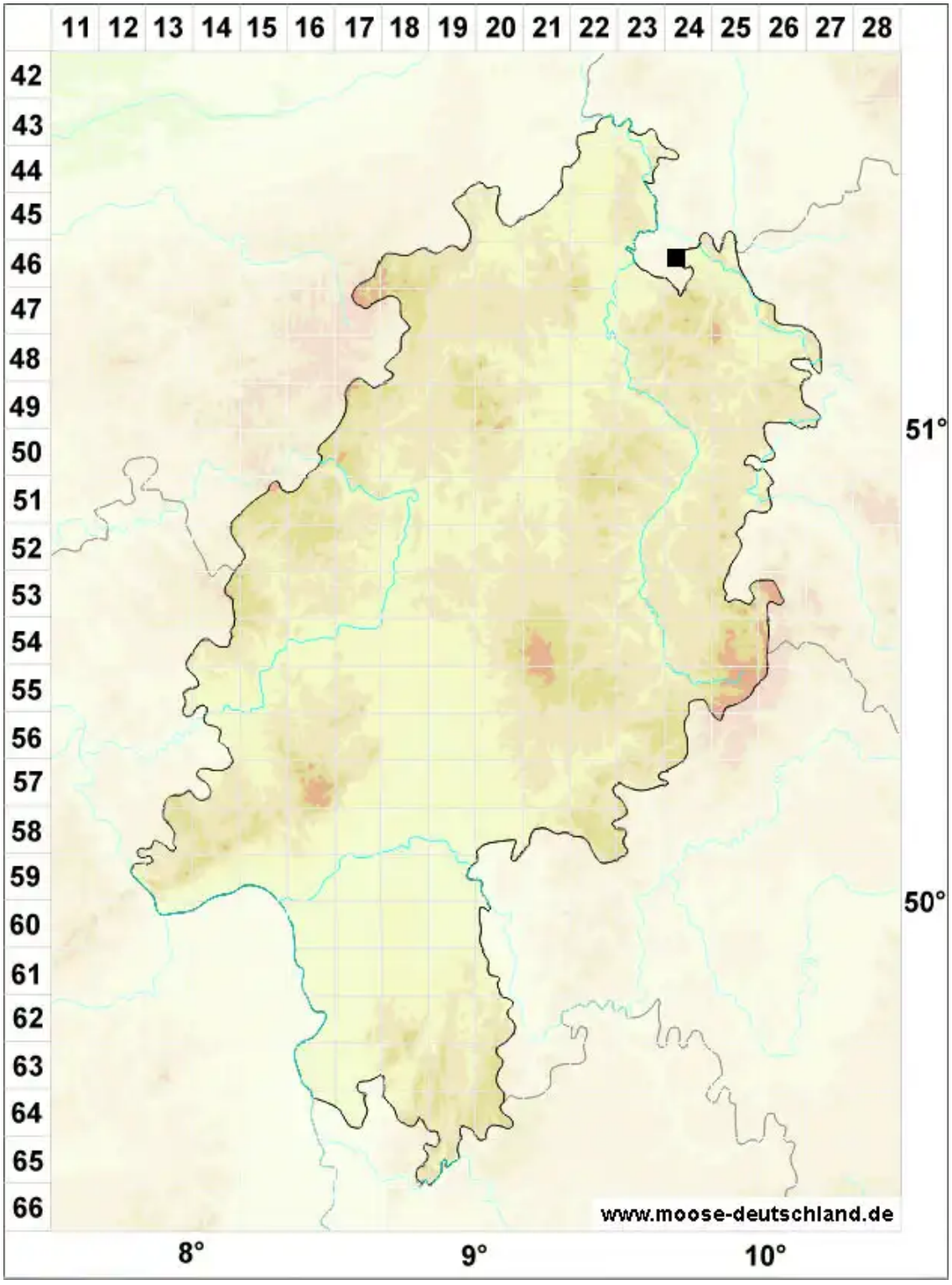


**Legende:**

**Symbole:**

Ausgefülltes Symbol:
Zeitraum von 1980 bis heute (Aktuelle Angabe)

Leeres Symbol:
Zeitraum vor 1980 (Altangabe)

Quadrat: Herbarbeleg

© Moose in Hessen (2026): https://hessen.moose-deutschland.de/organismen/drepanocladus-pseudostramineus-m%C3%BCllhal-groth-1
Abgerufen am 25.11.2026, 18:01 Uhr. Kartendarstellung durch: Zentralstelle Deutschland, http://www.zentralstelle-deutschland.de