Eurhynchiastrum pulchellum var. pulchellum (Hedw.) Ignatov

Hübsches Zwergschönschnabelmoos, Echtes Hübsches Neuschönschnabelmoos

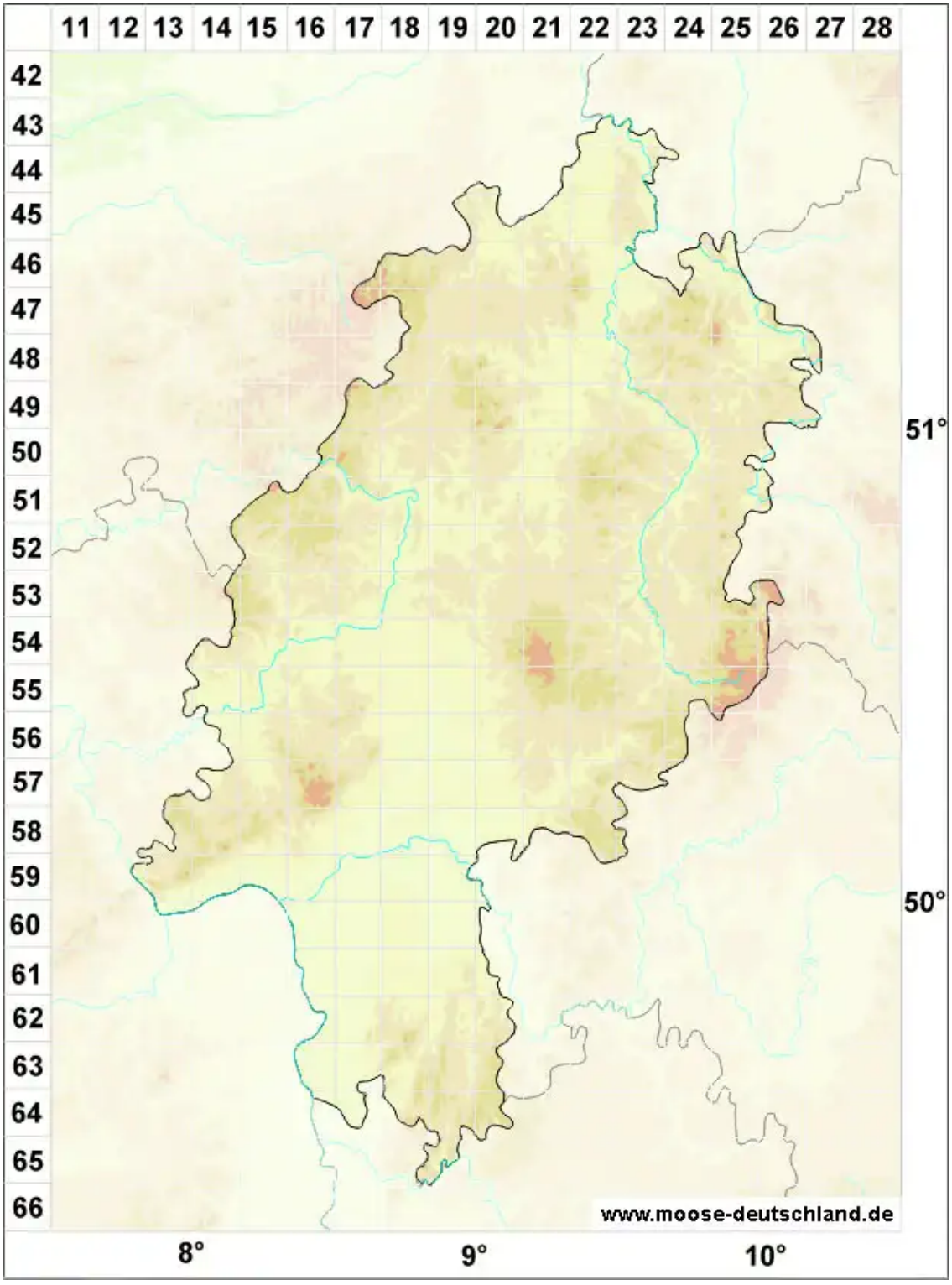

Legende:

Symbole:

Ausgefülltes Symbol:
Zeitraum von 1980 bis heute (Aktuelle Angabe)

Leeres Symbol:
Zeitraum vor 1980 (Altangabe)

Quadrat: Herbarbeleg

© Moose in Hessen (2026): https://hessen.moose-deutschland.de/organismen/eurhynchiastrum-pulchellum-var-praecox-hedw-ochyra-zarnowiec
Abgerufen am 25.11.2026, 18:29 Uhr. Kartendarstellung durch: Zentralstelle Deutschland, http://www.zentralstelle-deutschland.de