Grimmia reflexidens Müll.Hal.

Flaches Kissenmoos

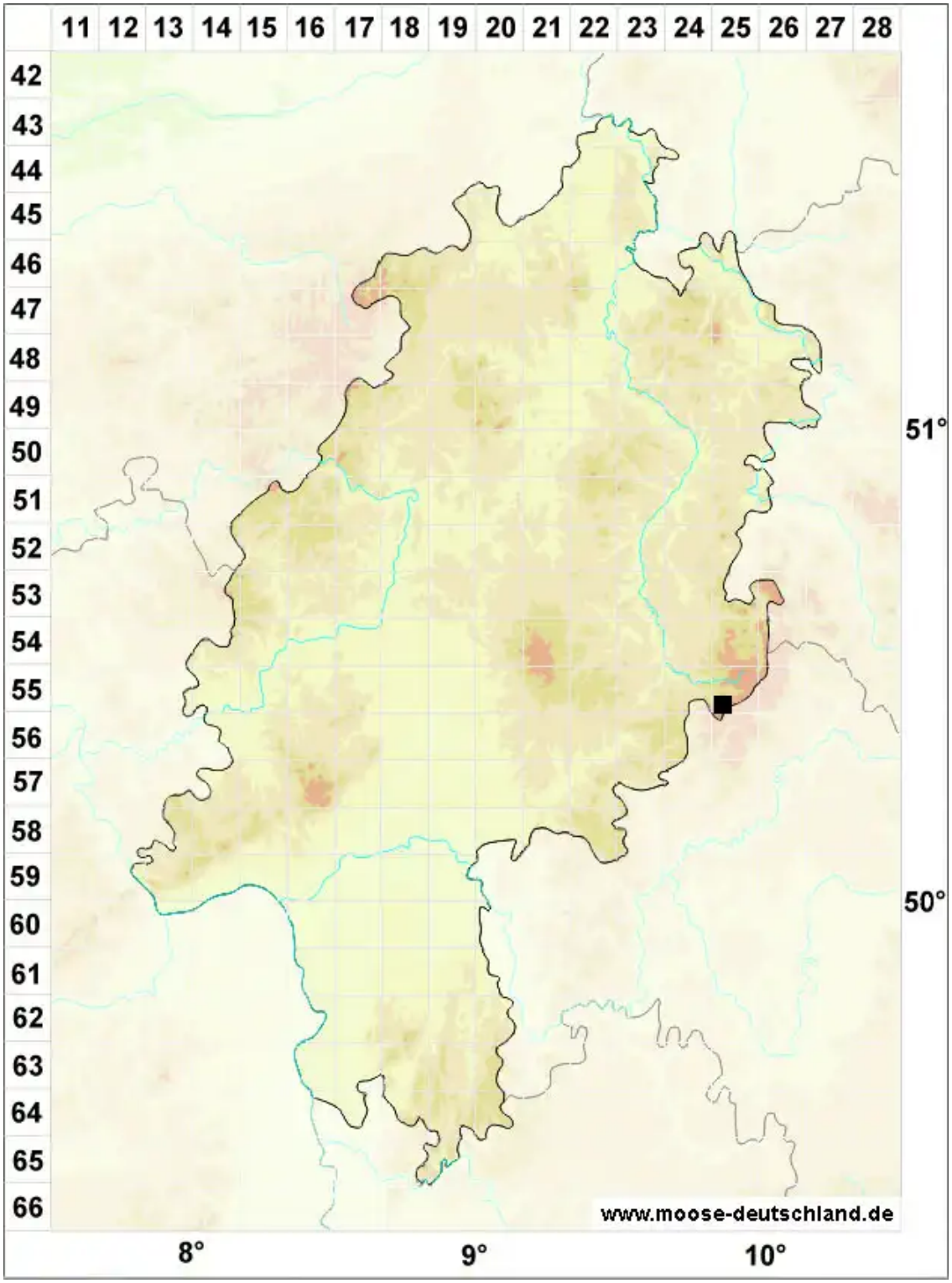

Legende:

Symbole:

Ausgefülltes Symbol:
Zeitraum von 1980 bis heute (Aktuelle Angabe)

Leeres Symbol:
Zeitraum vor 1980 (Altangabe)

Quadrat: Herbarbeleg

© Moose in Hessen (2026): https://hessen.moose-deutschland.de/organismen/grimmia-alpestris-var-microstoma-bruch-schimp/grimmia-britannica-a-j-e-smith/grimmia-pruinosa-wilson-ex-schimp/grimmia-trichodon-brid/gri
Abgerufen am 24.11.2026, 22:46 Uhr. Kartendarstellung durch: Zentralstelle Deutschland, http://www.zentralstelle-deutschland.de