Schistidium dupretii (Thér.) W.A.Weber

Kurzhaar-Spalthütchen

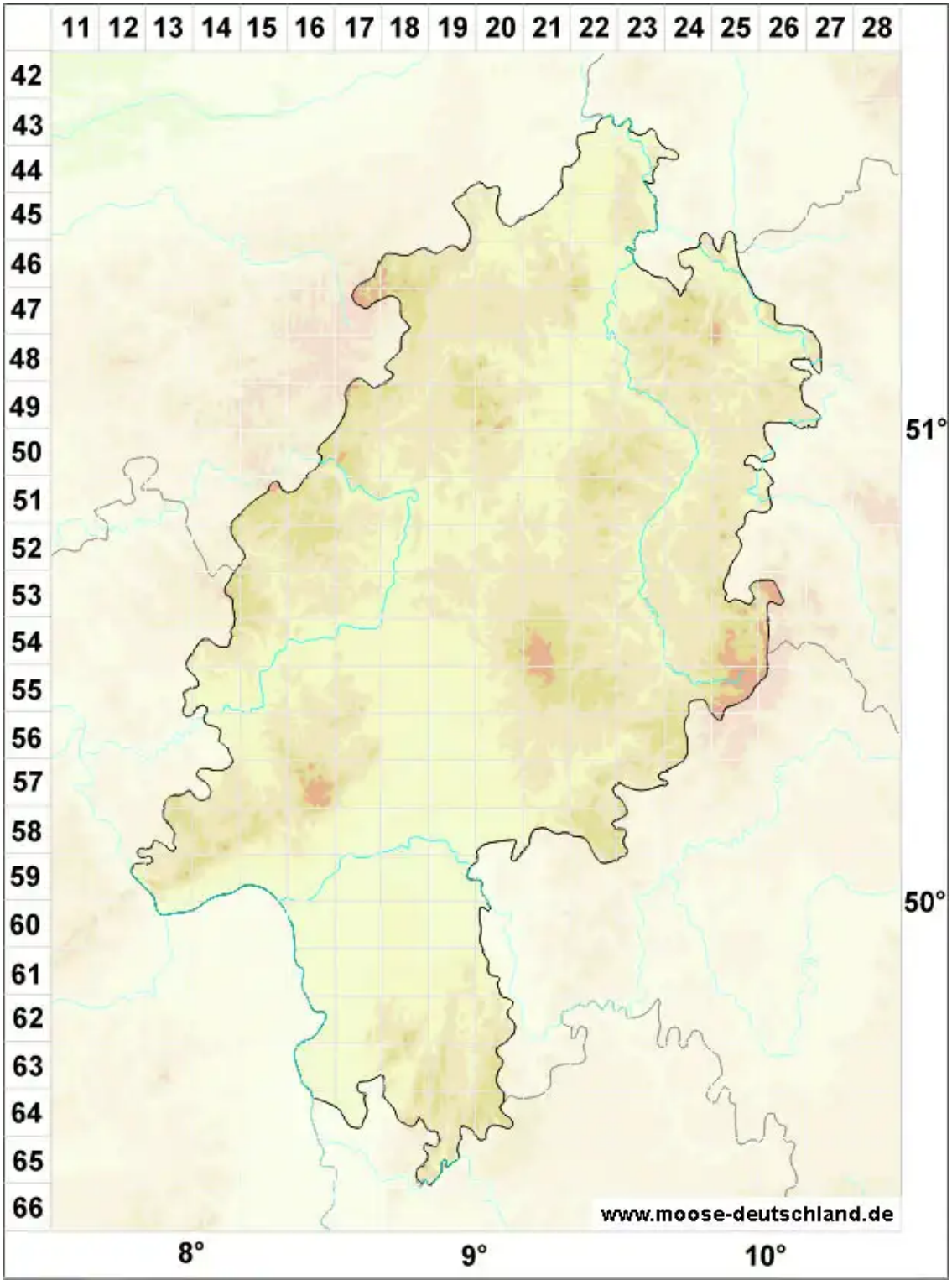

Legende:

Symbole:

Ausgefülltes Symbol:
Zeitraum von 1980 bis heute (Aktuelle Angabe)

Leeres Symbol:
Zeitraum vor 1980 (Altangabe)

Quadrat: Herbarbeleg

© Moose in Hessen (2026): https://hessen.moose-deutschland.de/organismen/grimmia-dupretii-th%C3%A9r/schistidium-trichodon-brid-poelt
Abgerufen am 25.11.2026, 05:55 Uhr. Kartendarstellung durch: Zentralstelle Deutschland, http://www.zentralstelle-deutschland.de