Grimmia meridionalis (Müll.Hal.) E.Maier

Mittelmeer-Haarblattkissenmoos

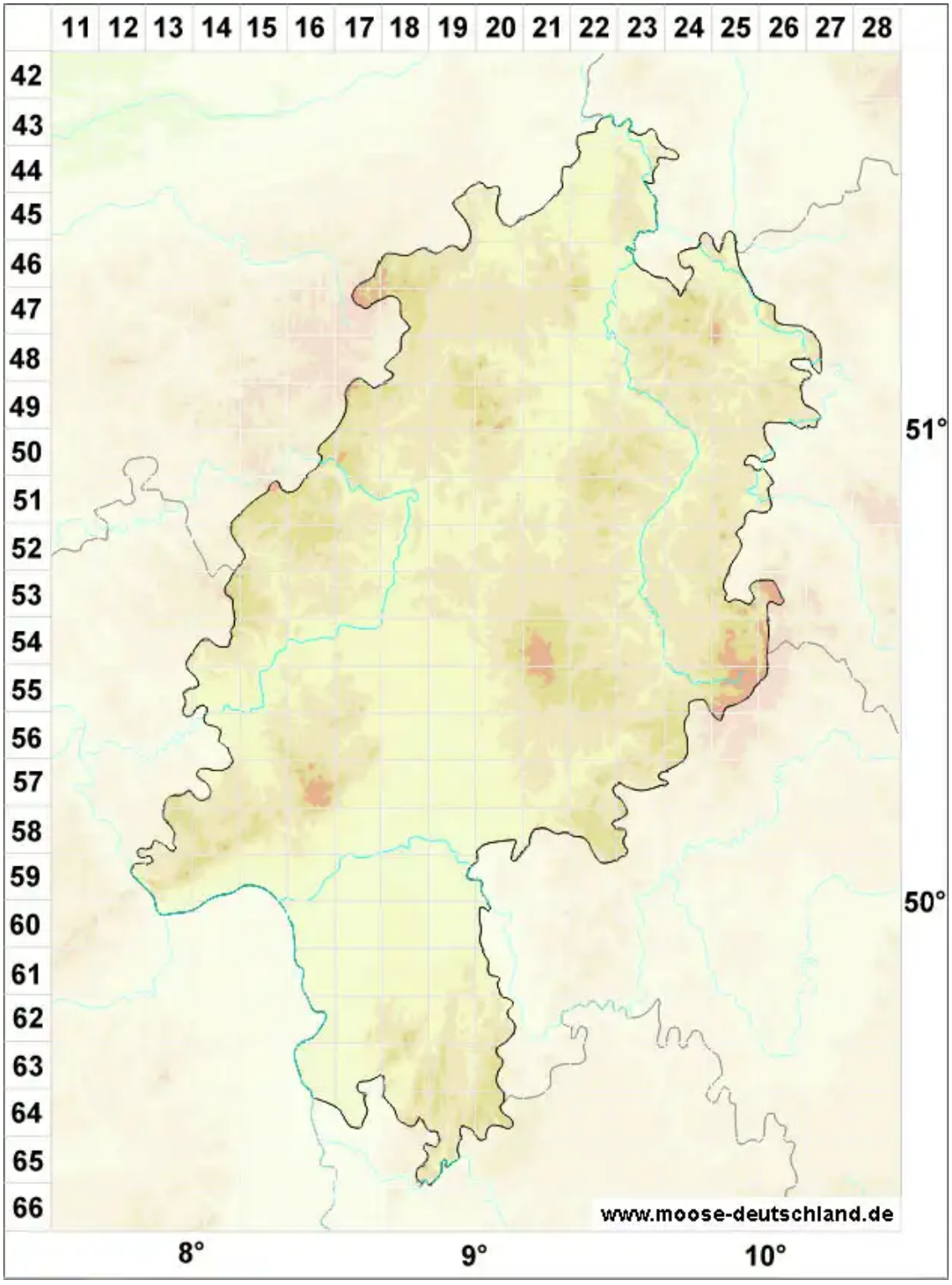

Legende:

Symbole:

Ausgefülltes Symbol:
Zeitraum von 1980 bis heute (Aktuelle Angabe)

Leeres Symbol:
Zeitraum vor 1980 (Altangabe)

Quadrat: Herbarbeleg

© Moose in Hessen (2026): https://hessen.moose-deutschland.de/organismen/grimmia-trichophylla-var-meridionalis-m%C3%BCllhal
Abgerufen am 23.11.2026, 03:43 Uhr. Kartendarstellung durch: Zentralstelle Deutschland, http://www.zentralstelle-deutschland.de