# Grimmia tergestina Tomm. ex Bruch & Schimp.

Triestiner Kissenmoos

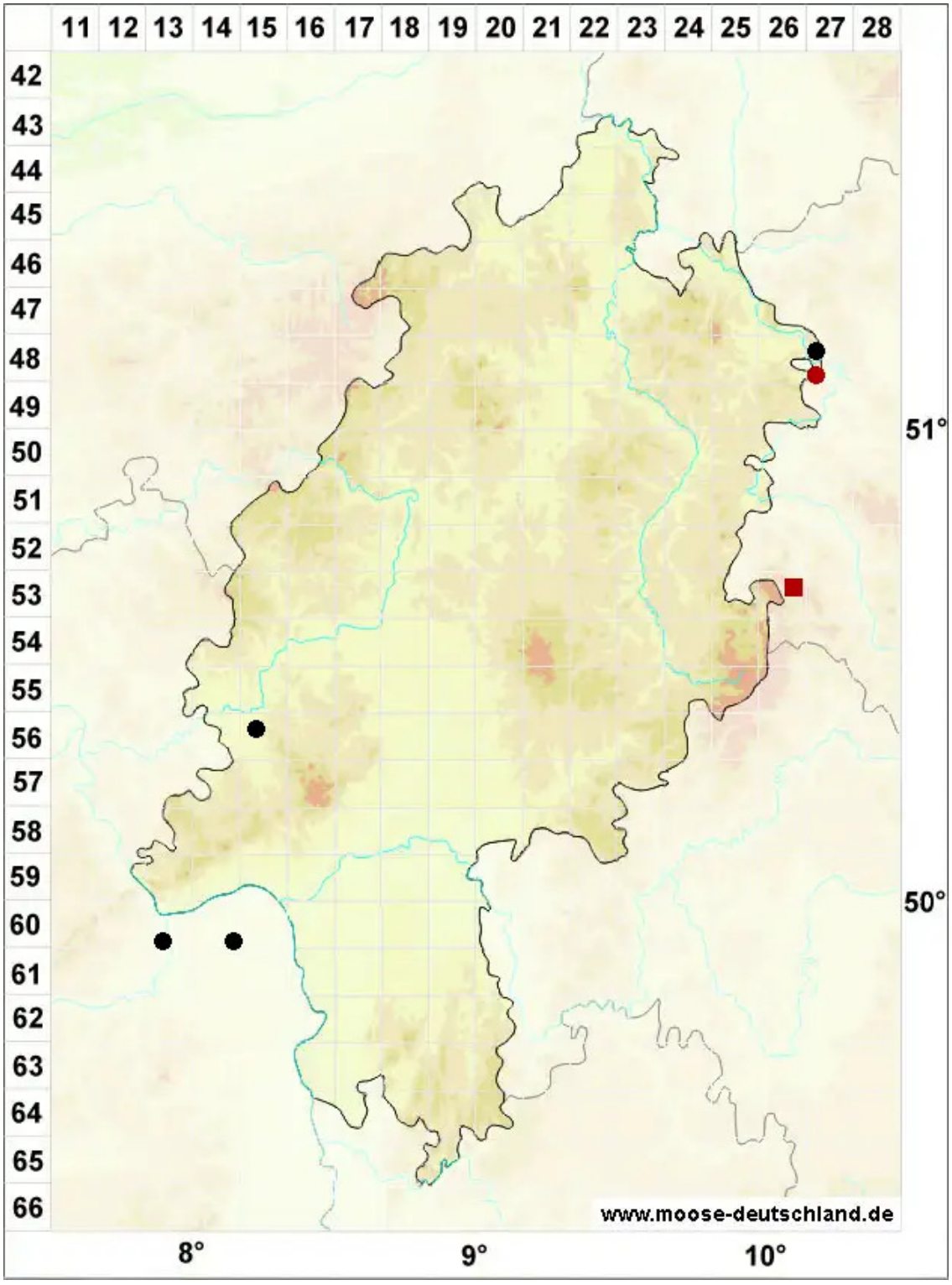


**Legende:**

**Symbole:**

Ausgefülltes Symbol:
Zeitraum von 1980 bis heute (Aktuelle Angabe)

Leeres Symbol:
Zeitraum vor 1980 (Altangabe)

Quadrat: Herbarbeleg

© Moose in Hessen (2026): https://hessen.moose-deutschland.de/organismen/guembelia-tergestina-tomm-ex-bruch-schimp-buyss
Abgerufen am 25.11.2026, 17:29 Uhr. Kartendarstellung durch: Zentralstelle Deutschland, http://www.zentralstelle-deutschland.de