# Cinclidotus riparius (Host ex Brid.) Arn.

Zungenblättriges Gitterzahnmoos

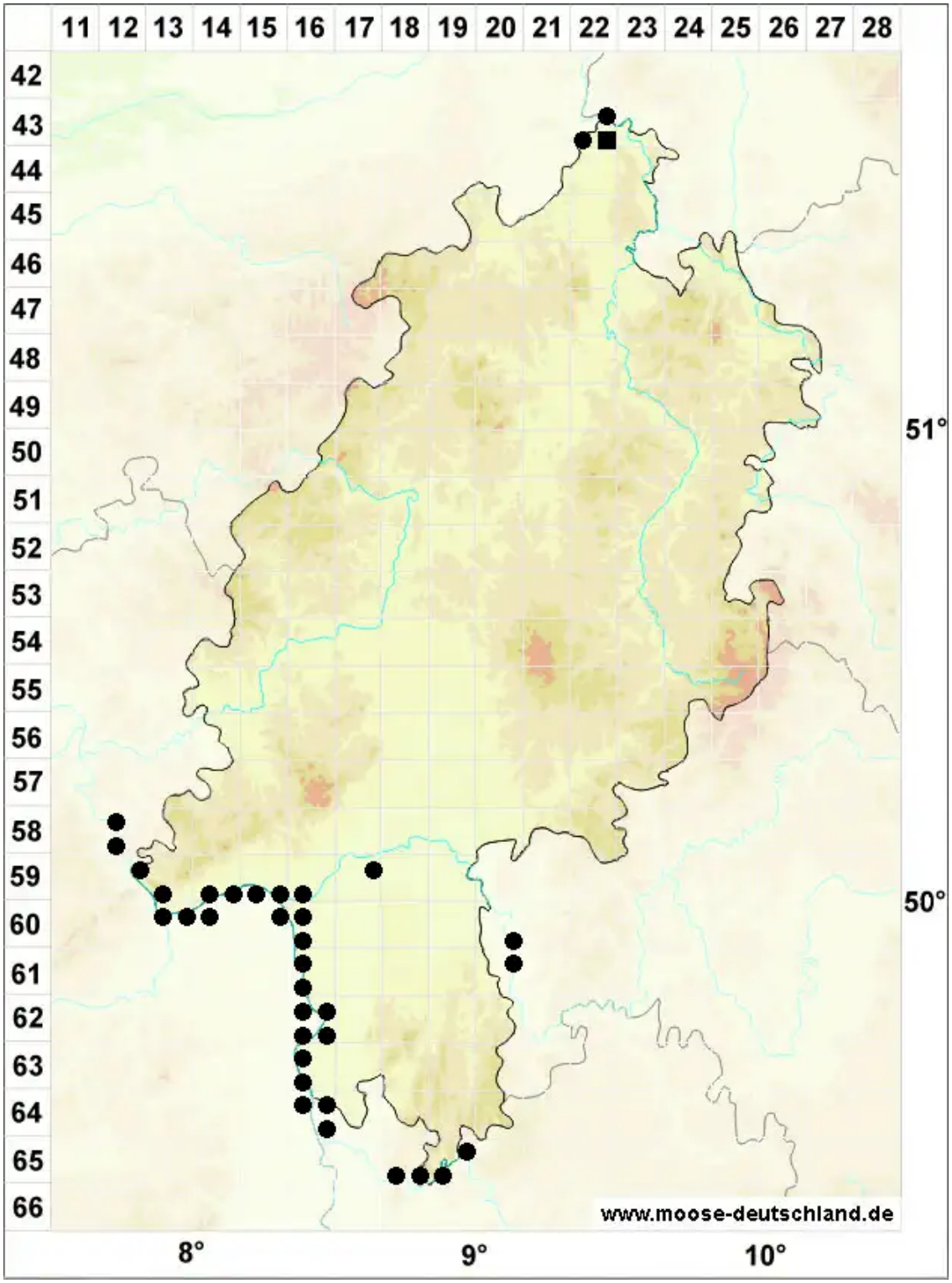


**Legende:**

**Symbole:**

Ausgefülltes Symbol:
Zeitraum von 1980 bis heute (Aktuelle Angabe)

Leeres Symbol:
Zeitraum vor 1980 (Altangabe)

Quadrat: Herbarbeleg

© Moose in Hessen (2025): https://hessen.moose-deutschland.de/organismen/gymnostomum-riparium-host-ex-brid
Abgerufen am 19.07.2025, 23:29 Uhr. Kartendarstellung durch: Zentralstelle Deutschland, http://www.zentralstelle-deutschland.de