Tayloria splachnoides (Schleich. ex Schwägr.) Hook.

Schlangenzahn-Halsmoos, Schirmmoosartiges Halsmoos

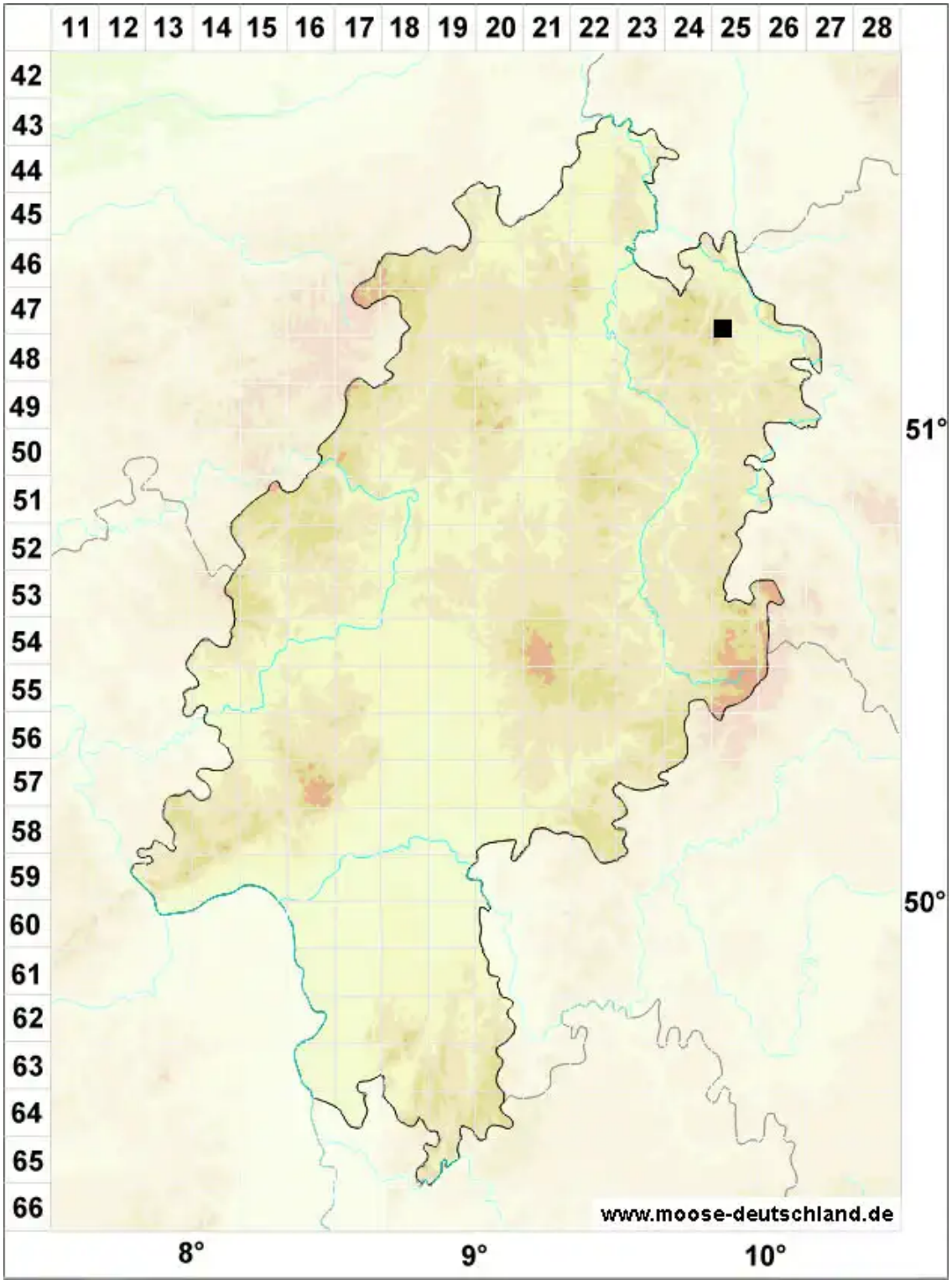

Legende:

Symbole:

Ausgefülltes Symbol:
Zeitraum von 1980 bis heute (Aktuelle Angabe)

Leeres Symbol:
Zeitraum vor 1980 (Altangabe)

Quadrat: Herbarbeleg

© Moose in Hessen (2026): https://hessen.moose-deutschland.de/organismen/hookeria-splachnoides-schleich-ex-schw%C3%A4gr
Abgerufen am 25.11.2026, 17:32 Uhr. Kartendarstellung durch: Zentralstelle Deutschland, http://www.zentralstelle-deutschland.de