Imbribryum alpinum (Huds. ex With.) N.Pedersen

Alpen-Glanzbirnmoos

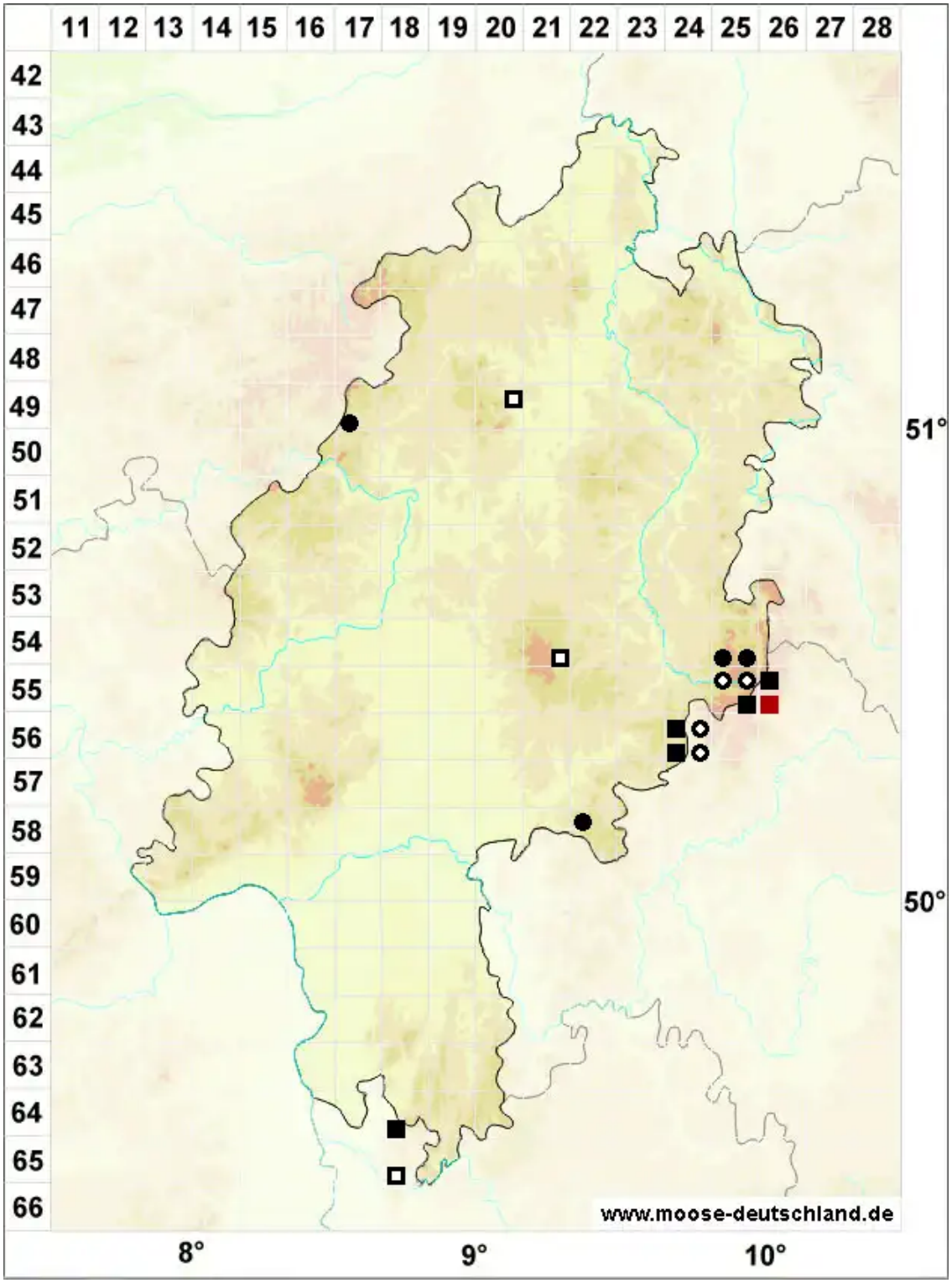

Legende:

Symbole:

Ausgefülltes Symbol:
Zeitraum von 1980 bis heute (Aktuelle Angabe)

Leeres Symbol:
Zeitraum vor 1980 (Altangabe)

Quadrat: Herbarbeleg

© Moose in Hessen (2025): https://hessen.moose-deutschland.de/organismen/imbribryum-alpinum-huds-ex-with-npedersen-1
Abgerufen am 17.07.2025, 12:51 Uhr. Kartendarstellung durch: Zentralstelle Deutschland, http://www.zentralstelle-deutschland.de