# Scapania undulata (L.) Dumort.

## Gewelltblättriges Spatenmoos, Bach-Spatenmoos

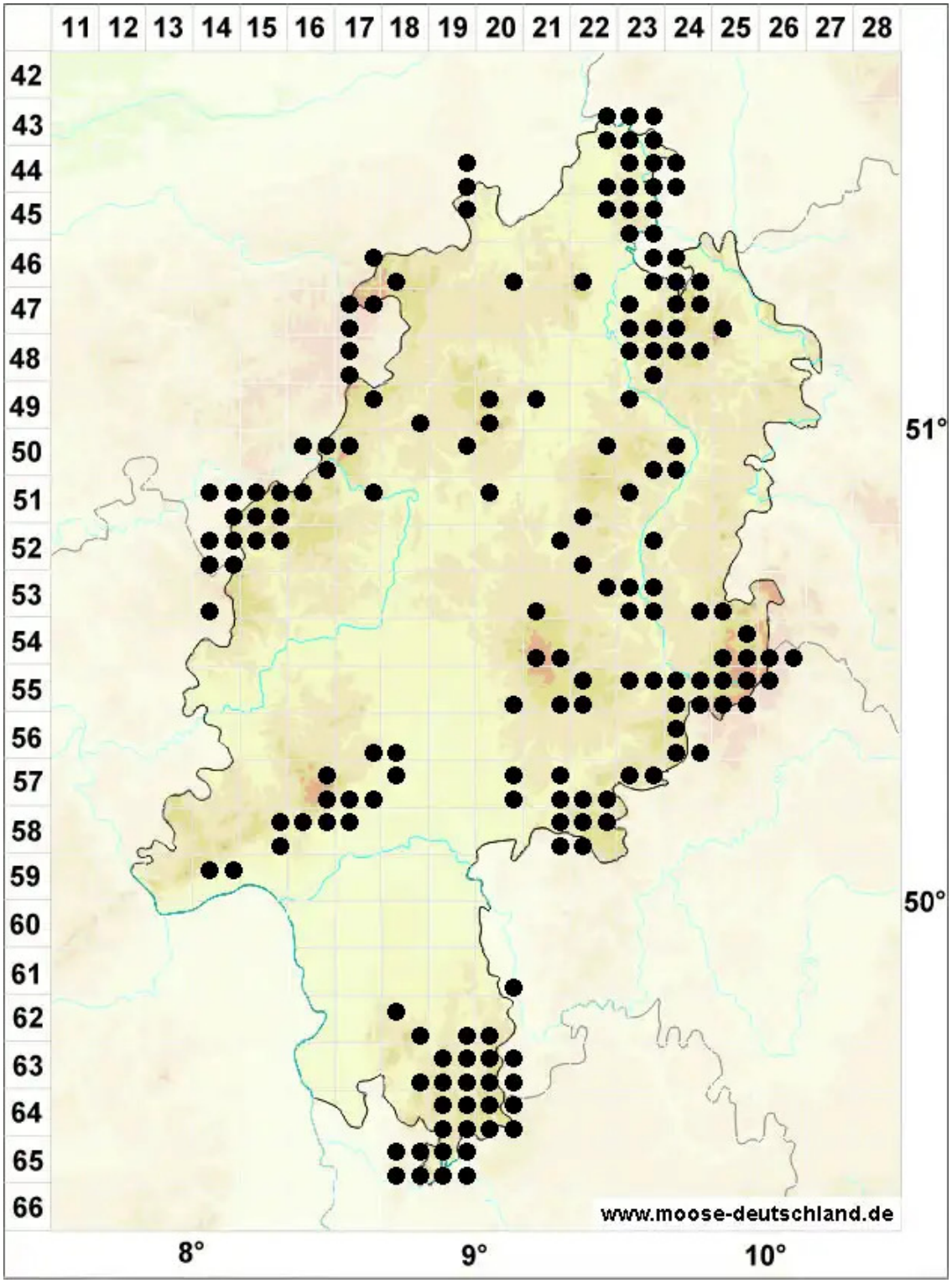


**Legende:**

**Symbole:**

Ausgefülltes Symbol:
Zeitraum von 1980 bis heute (Aktuelle Angabe)

Leeres Symbol:
Zeitraum vor 1980 (Altangabe)

Quadrat: Herbarbeleg

© Moose in Hessen (2026): https://hessen.moose-deutschland.de/organismen/jungermannia-undulata-l/scapania-mucronata-var-arvernica-culm-m%C3%BCllfrib-1
Abgerufen am 24.11.2026, 23:42 Uhr. Kartendarstellung durch: Zentralstelle Deutschland, http://www.zentralstelle-deutschland.de