Kurzia pauciflora (Dicks.) Grolle

Wenigblütiges Kleinschuppenzweigmoos

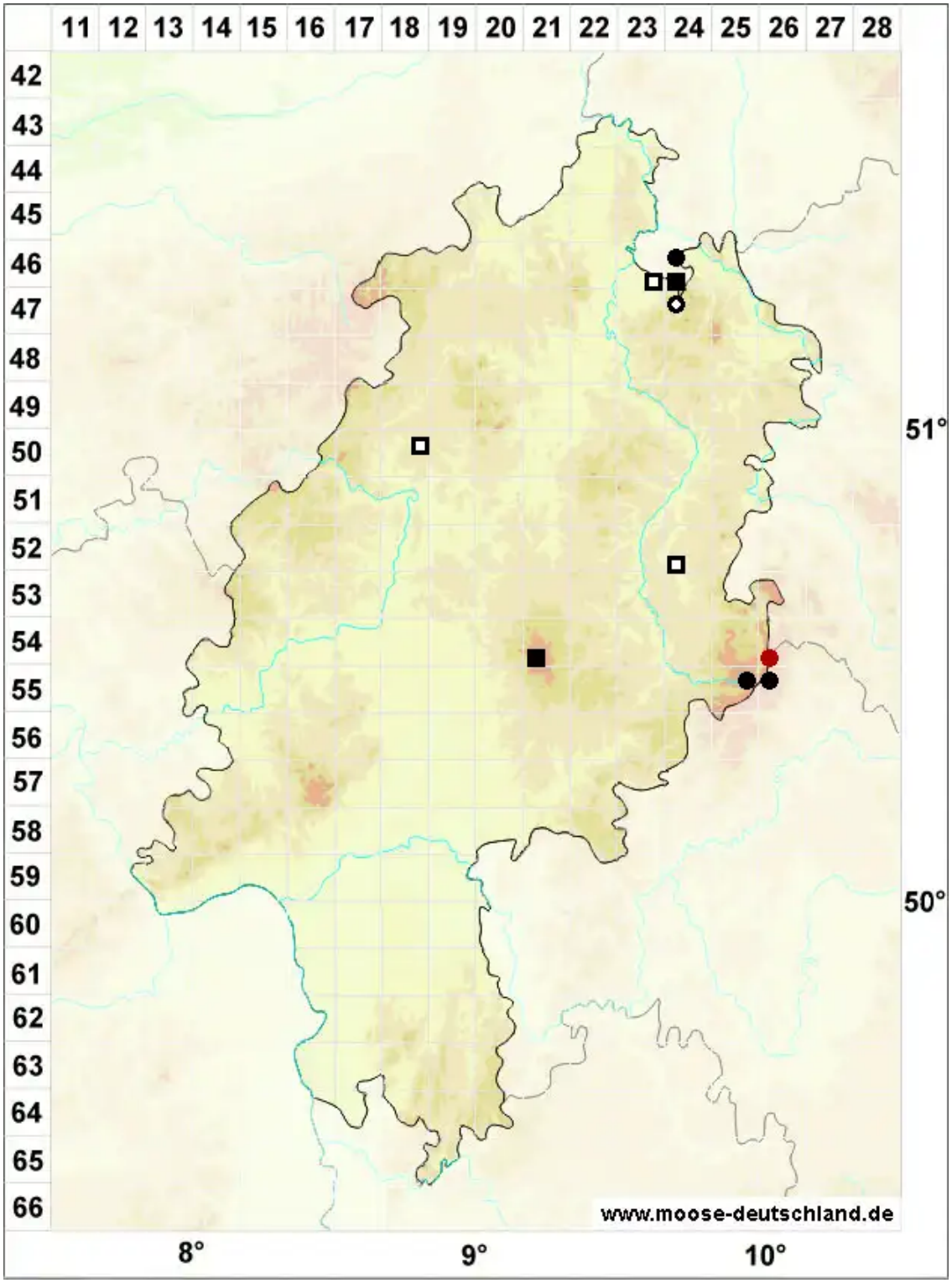

Legende:

Symbole:

Ausgefülltes Symbol:
Zeitraum von 1980 bis heute (Aktuelle Angabe)

Leeres Symbol:
Zeitraum vor 1980 (Altangabe)

Quadrat: Herbarbeleg

© Moose in Hessen (2025): https://hessen.moose-deutschland.de/organismen/kurzia-pauciflora-dicks-grolle
Abgerufen am 14.07.2025, 07:03 Uhr. Kartendarstellung durch: Zentralstelle Deutschland, http://www.zentralstelle-deutschland.de