Mesoptychia rutheana (Limpr.) L.So■derstr. & Va■n■a

Ruthes Glattkelchmoos

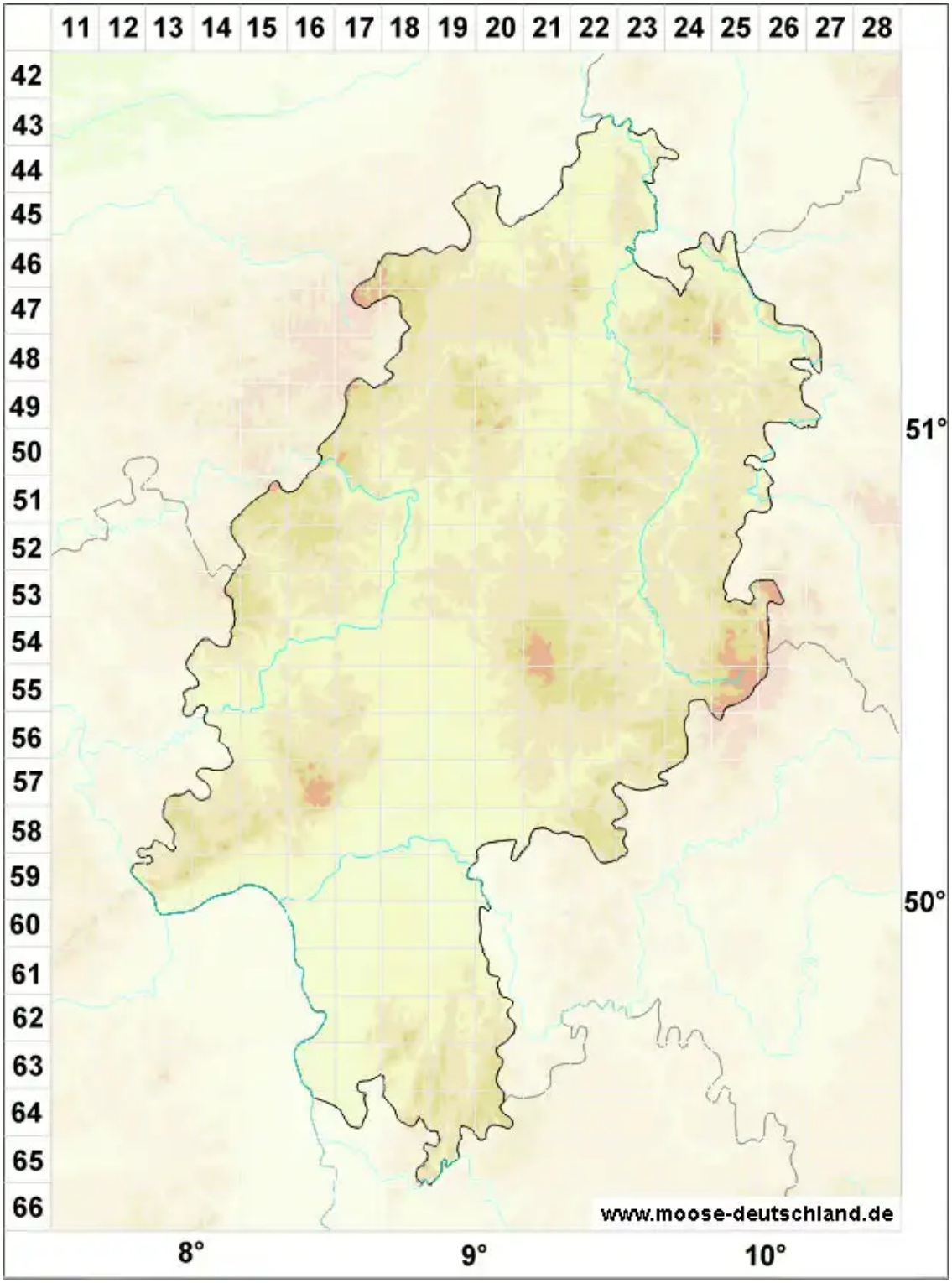

Legende:

Symbole:

Ausgefülltes Symbol:
Zeitraum von 1980 bis heute (Aktuelle Angabe)

Leeres Symbol:
Zeitraum vor 1980 (Altangabe)

Quadrat: Herbarbeleg

© Moose in Hessen (2026): https://hessen.moose-deutschland.de/organismen/leiocolea-rutheana-limpr-m%C3%BCllfrib-1
Abgerufen am 25.11.2026, 03:11 Uhr. Kartendarstellung durch: Zentralstelle Deutschland, http://www.zentralstelle-deutschland.de