Leucobryum juniperoideum (Brid.) Müll.Hal.

Wacholder-Weißmoos

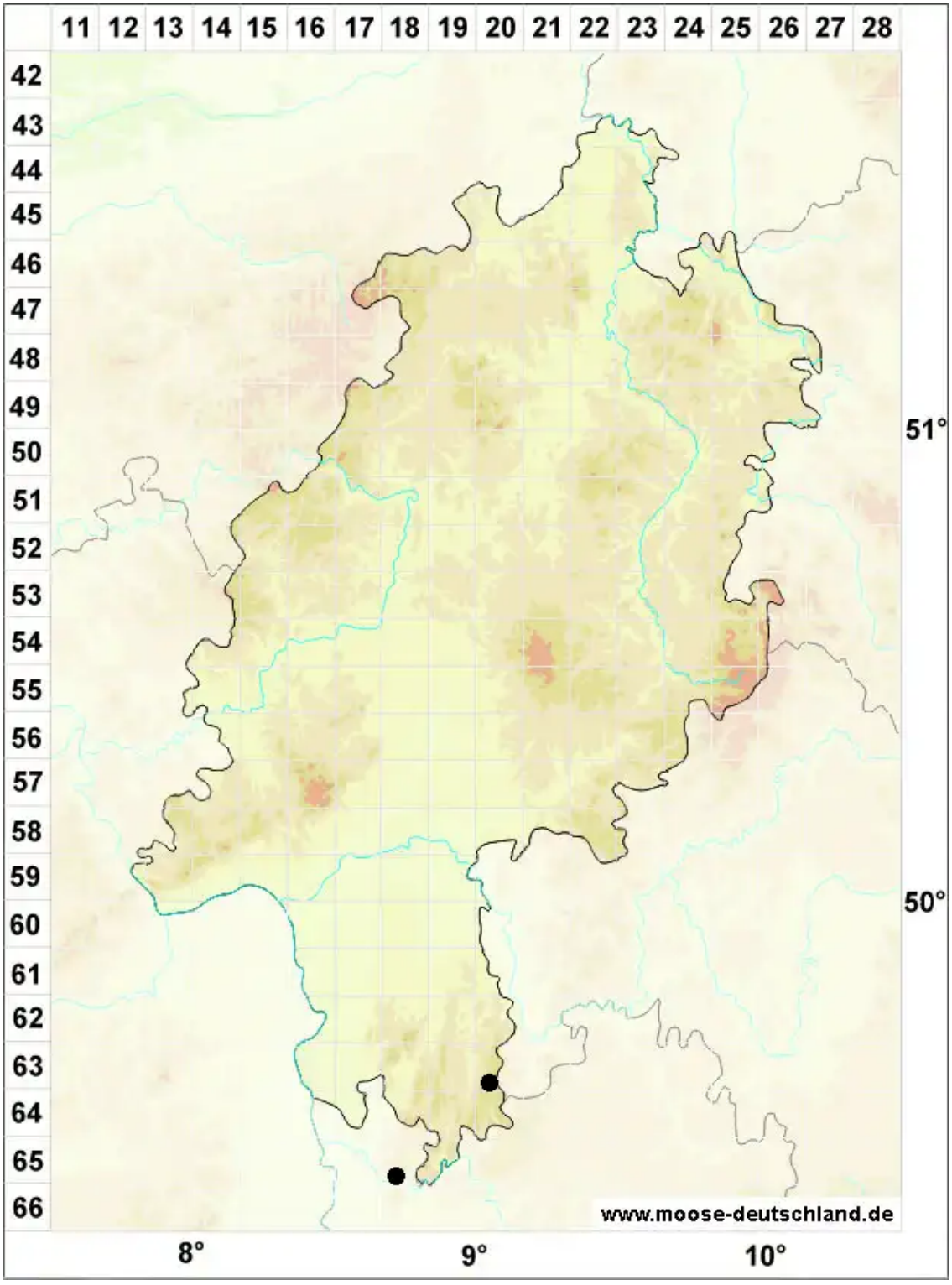

Legende:

Symbole:

Ausgefülltes Symbol:
Zeitraum von 1980 bis heute (Aktuelle Angabe)

Leeres Symbol:
Zeitraum vor 1980 (Altangabe)

Quadrat: Herbarbeleg

© Moose in Hessen (2026): https://hessen.moose-deutschland.de/organismen/leucobryum-juniperoideum-brid-m%C3%BCllhal
Abgerufen am 23.11.2026, 21:43 Uhr. Kartendarstellung durch: Zentralstelle Deutschland, http://www.zentralstelle-deutschland.de