# Mannia triandra (Scop.) Grolle

## Dreimänniges Grimaldimoos, Drimänniges Zwerglungenmoos

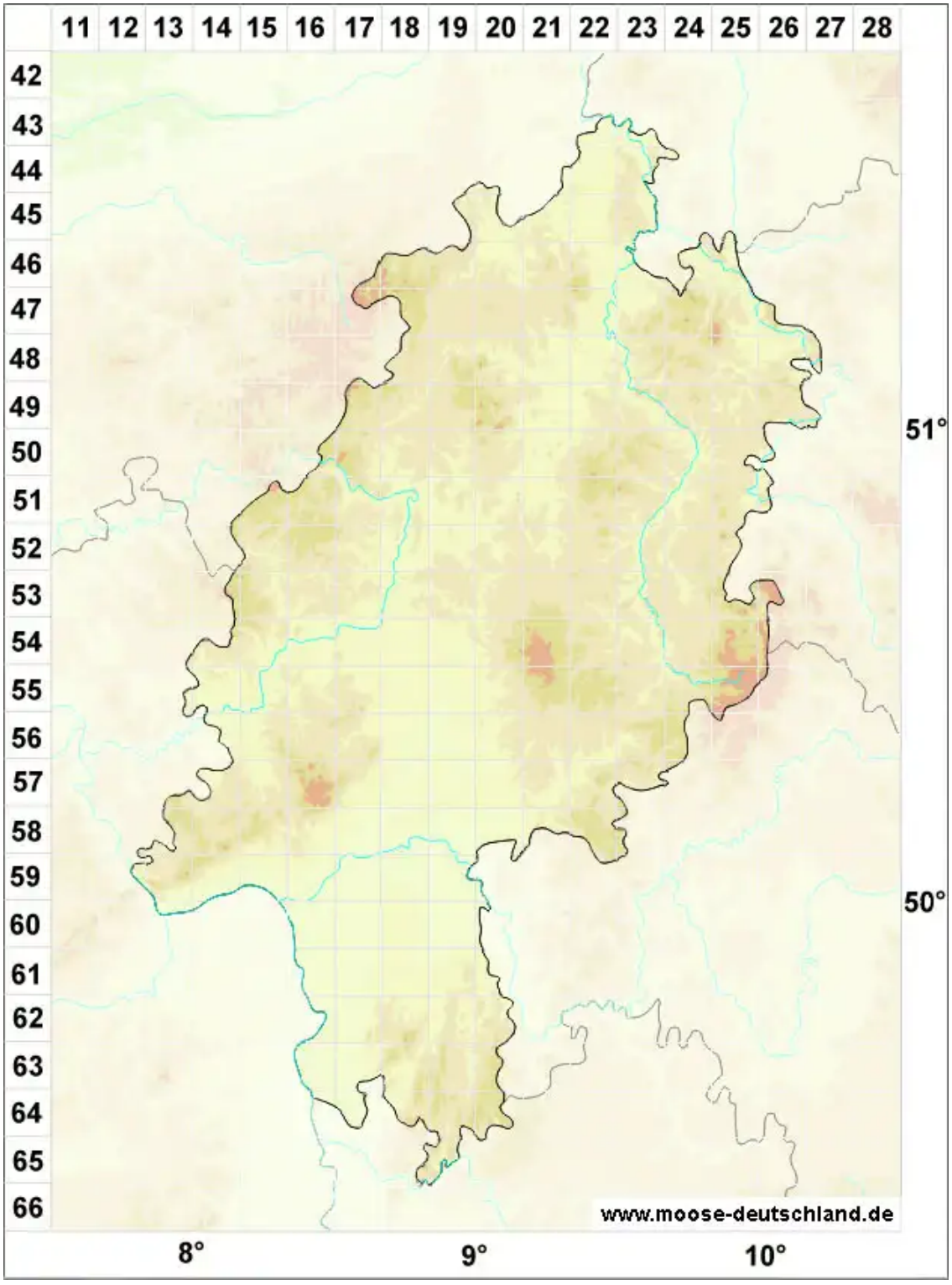


**Legende:**

**Symbole:**

Ausgefülltes Symbol:
Zeitraum von 1980 bis heute (Aktuelle Angabe)

Leeres Symbol:
Zeitraum vor 1980 (Altangabe)

Quadrat: Herbarbeleg

© Moose in Hessen (2026): https://hessen.moose-deutschland.de/organismen/mannia-rupestris-nees-frye-lclark-1
Abgerufen am 25.11.2026, 15:03 Uhr. Kartendarstellung durch: Zentralstelle Deutschland, http://www.zentralstelle-deutschland.de