Marsupella funckii (F.Weber & D.Mohr) Dumort. var. funckii

Funcks Geldbeutelmoos, Echtes Funcks Geldbeutelmoos

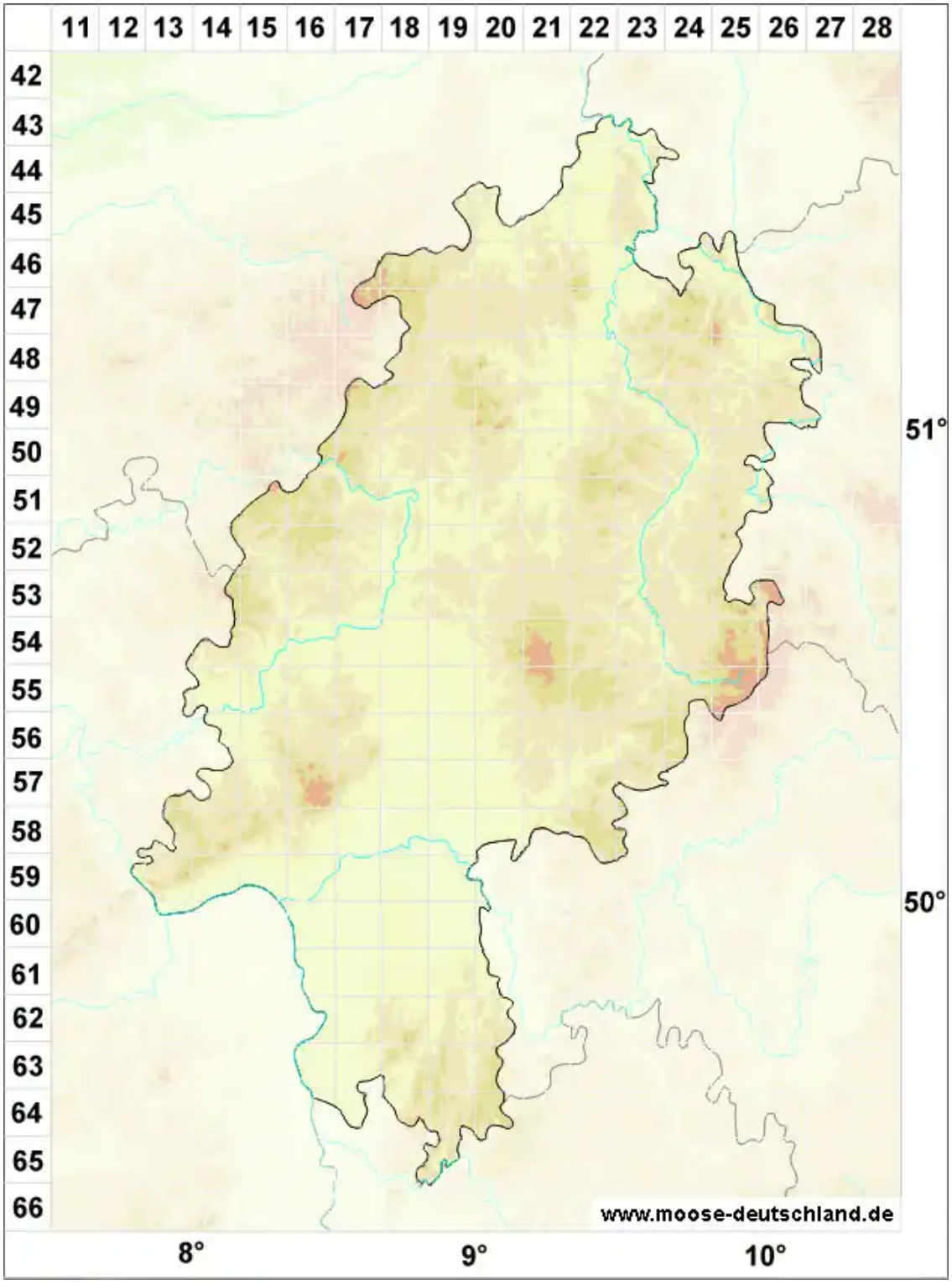

Legende:

Symbole:

Ausgefülltes Symbol:
Zeitraum von 1980 bis heute (Aktuelle Angabe)

Leeres Symbol:
Zeitraum vor 1980 (Altangabe)

Quadrat: Herbarbeleg

© Moose in Hessen (2026): https://hessen.moose-deutschland.de/organismen/marsupella-pygmaea-limpr-steph
Abgerufen am 27.11.2026, 04:25 Uhr. Kartendarstellung durch: Zentralstelle Deutschland, http://www.zentralstelle-deutschland.de