Mesoptychia badensis (Gottsche ex Rabenh.) L.So■derstr. & V

Badisches Glattkelchmoos

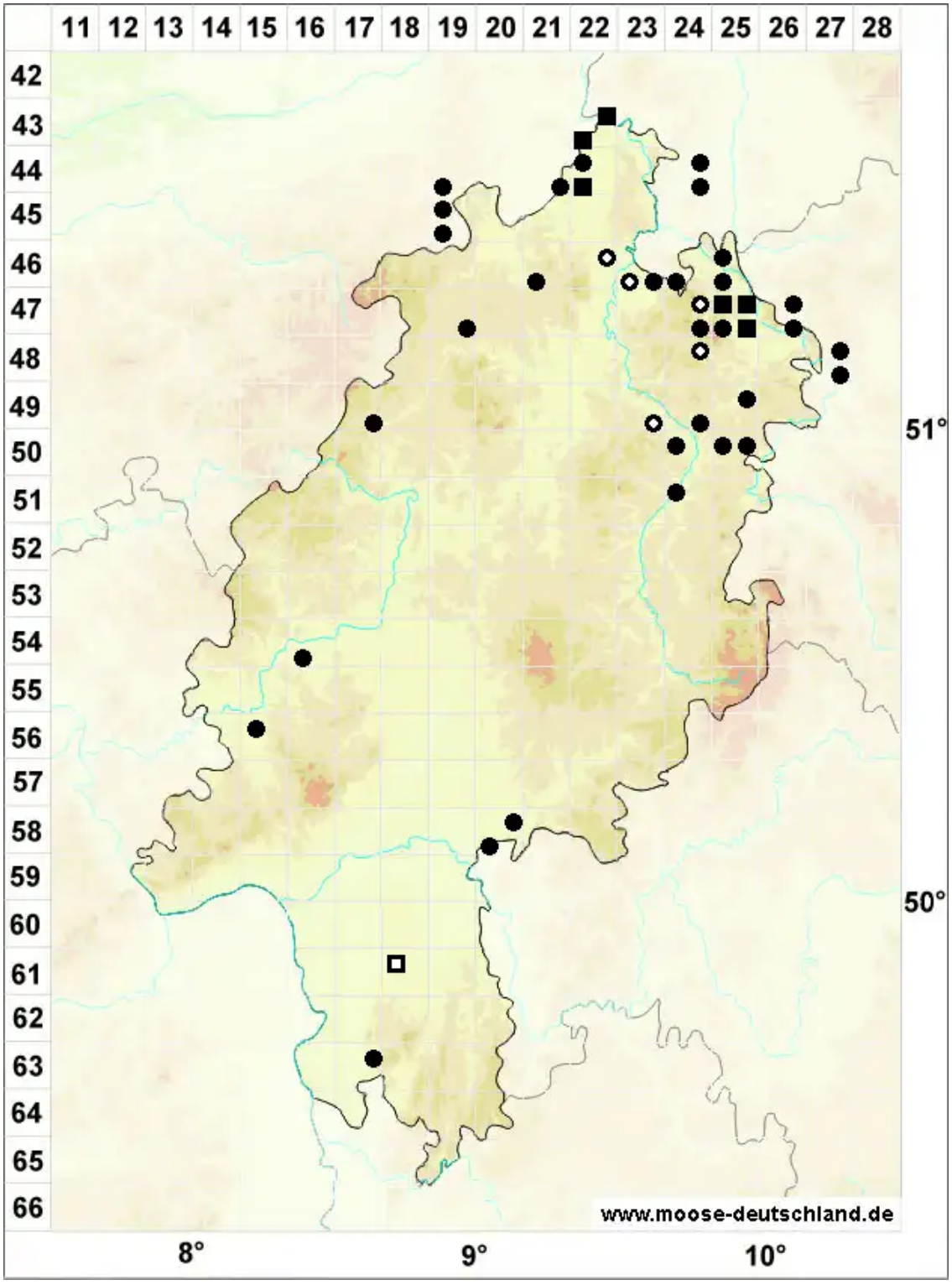

Legende:

Symbole:

Ausgefülltes Symbol:
Zeitraum von 1980 bis heute (Aktuelle Angabe)

Leeres Symbol:
Zeitraum vor 1980 (Altangabe)

Quadrat: Herbarbeleg

© Moose in Hessen (2026): https://hessen.moose-deutschland.de/organismen/mesoptychia-badensis-gottsche-ex-rabenh-lsoderstr-vana-1
Abgerufen am 23.11.2026, 06:15 Uhr. Kartendarstellung durch: Zentralstelle Deutschland, http://www.zentralstelle-deutschland.de