Microbryum commutatum (Limpr.) Cl.Schneid., Th.Schneid. &

Weißmündiges Zwergglanzmoos

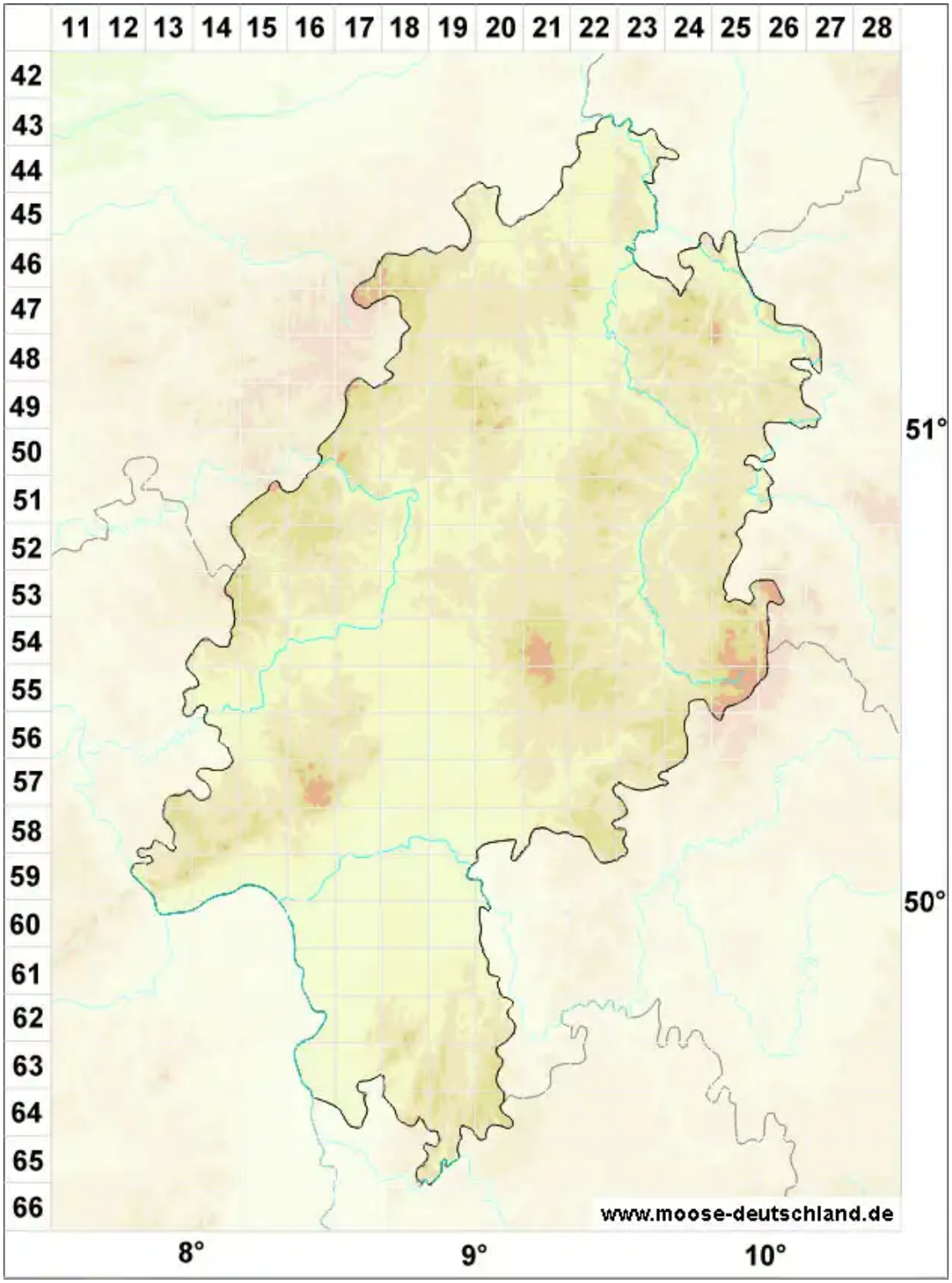

Legende:

Symbole:

Ausgefülltes Symbol:
Zeitraum von 1980 bis heute (Aktuelle Angabe)

Leeres Symbol:
Zeitraum vor 1980 (Altangabe)

Quadrat: Herbarbeleg

© Moose in Hessen (2025): https://hessen.moose-deutschland.de/organismen/microbryum-commutatum-limpr-clschneid-thschneid-mah%C3%A9vas
Abgerufen am 18.07.2025, 11:18 Uhr. Kartendarstellung durch: Zentralstelle Deutschland, http://www.zentralstelle-deutschland.de