Kurzia sylvatica (A.Evans) Grolle

Wald-Kleinschuppenzweigmoos

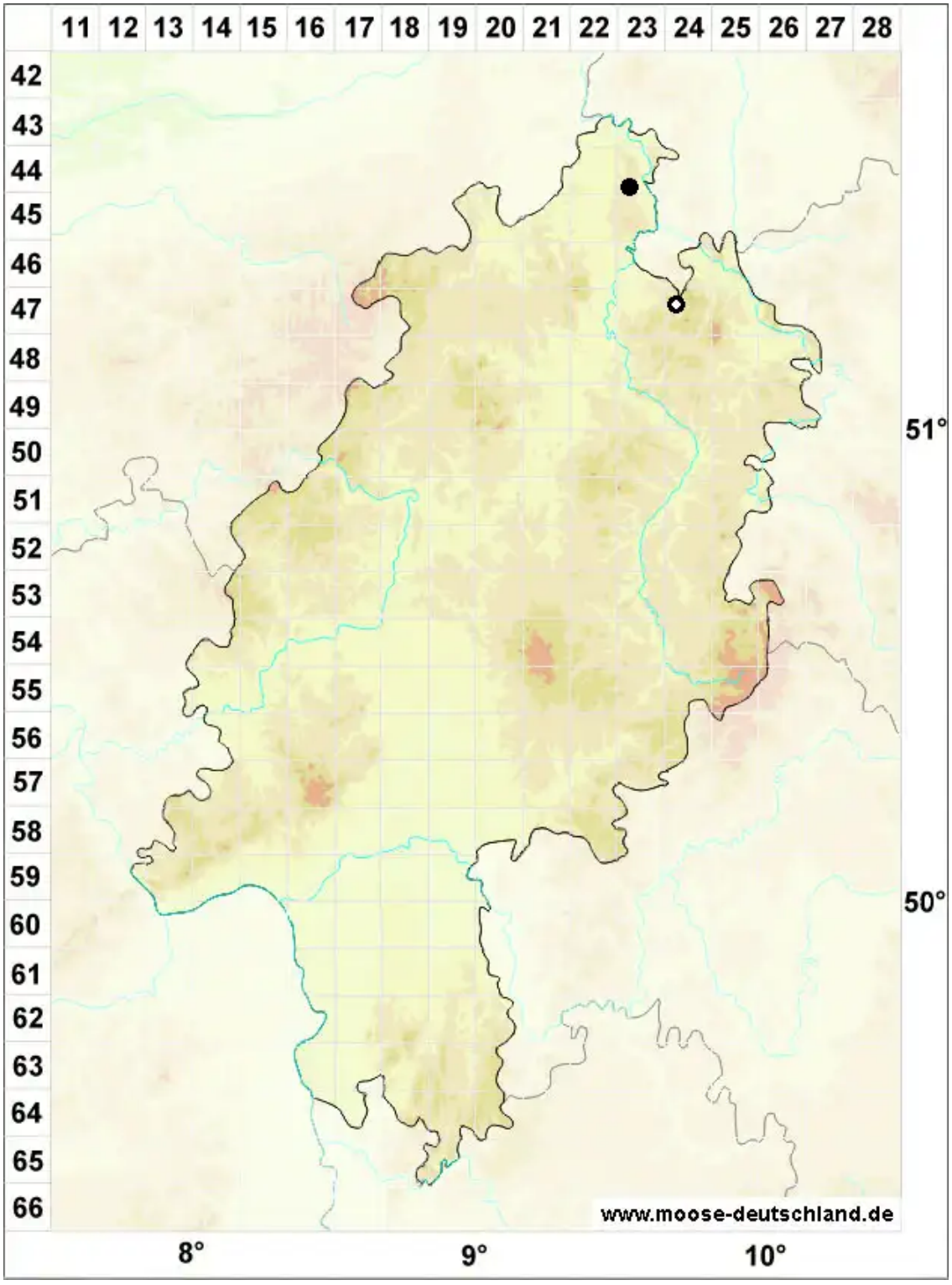

Legende:

Symbole:

Ausgefülltes Symbol:
Zeitraum von 1980 bis heute (Aktuelle Angabe)

Leeres Symbol:
Zeitraum vor 1980 (Altangabe)

Quadrat: Herbarbeleg

© Moose in Hessen (2026): https://hessen.moose-deutschland.de/organismen/microlepidozia-sylvatica-aevans-j%C3%B6rg-1
Abgerufen am 27.11.2026, 19:01 Uhr. Kartendarstellung durch: Zentralstelle Deutschland, http://www.zentralstelle-deutschland.de