Kurzia trichoclados (Mu■ll.Frib.) Grolle

Haarfeines Kleinschuppenzweigmoos

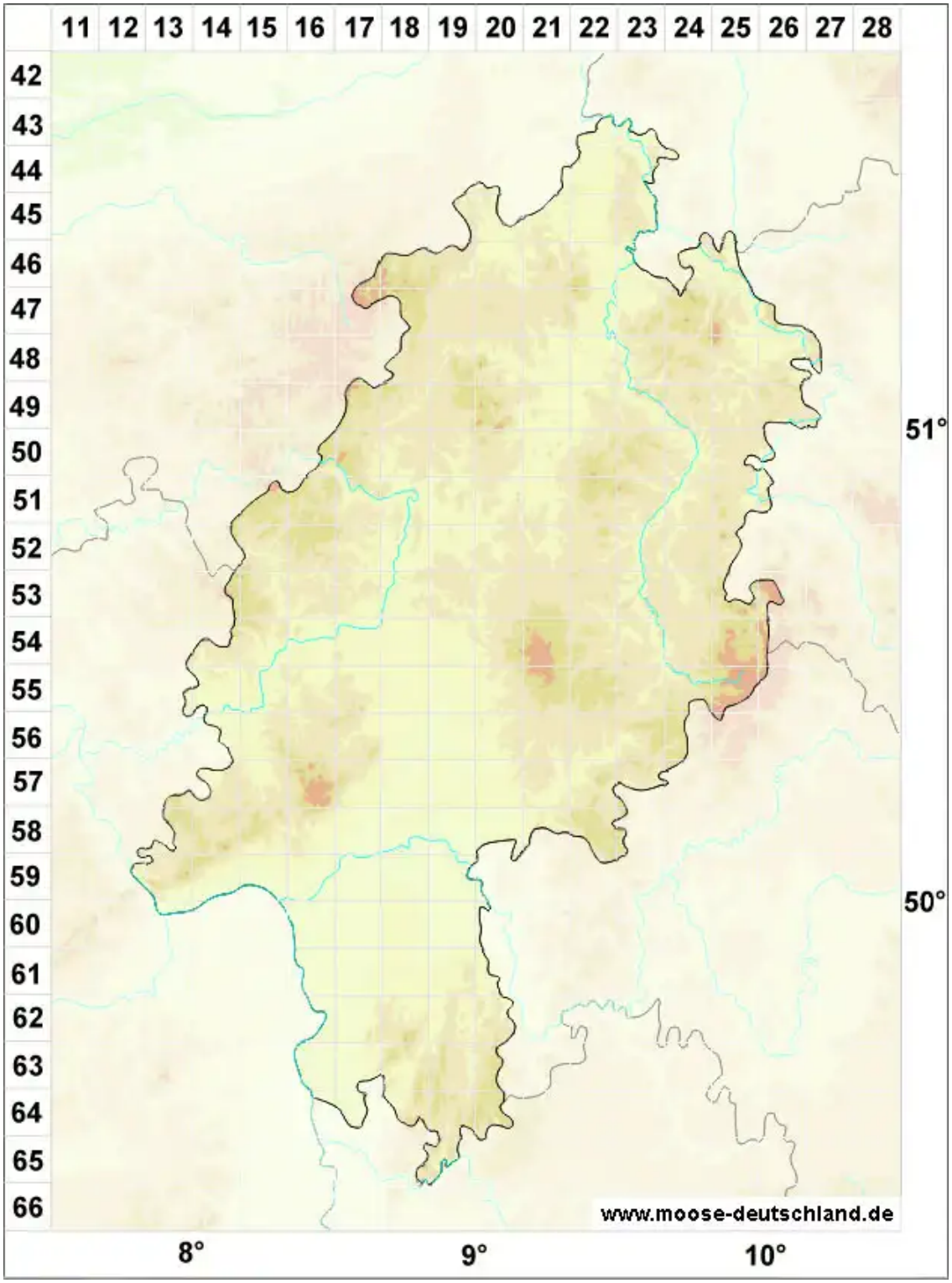

Legende:

Symbole:

Ausgefülltes Symbol:
Zeitraum von 1980 bis heute (Aktuelle Angabe)

Leeres Symbol:
Zeitraum vor 1980 (Altangabe)

Quadrat: Herbarbeleg

© Moose in Hessen (2026): https://hessen.moose-deutschland.de/organismen/microlepidozia-trichoclados-m%C3%BCllfrib-j%C3%B6rg-1
Abgerufen am 29.11.2026, 17:39 Uhr. Kartendarstellung durch: Zentralstelle Deutschland, http://www.zentralstelle-deutschland.de