Pohlia wahlenbergii var. calcarea (Warnst.) E.F.Warb.

Kalkliebendes Weißliches Pohlmoos

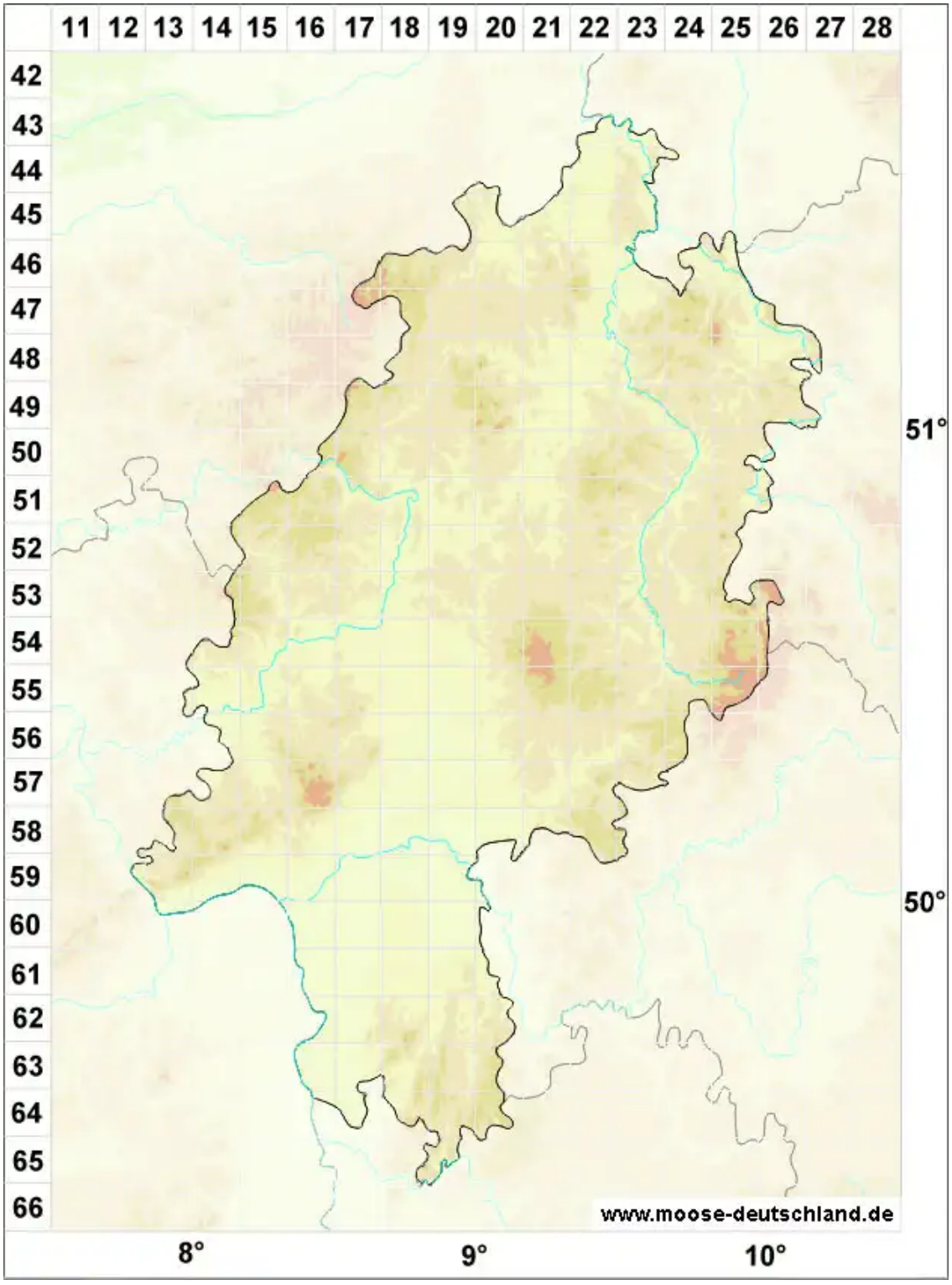

Legende:

Symbole:

Ausgefülltes Symbol:
Zeitraum von 1980 bis heute (Aktuelle Angabe)

Leeres Symbol:
Zeitraum vor 1980 (Altangabe)

Quadrat: Herbarbeleg

© Moose in Hessen (2026): https://hessen.moose-deutschland.de/organismen/mniobryum-albicans-var-calcareum-warnst-m%C3%B6nk
Abgerufen am 26.11.2026, 10:39 Uhr. Kartendarstellung durch: Zentralstelle Deutschland, http://www.zentralstelle-deutschland.de