Orthotrichum stellatum Brid.

Glänzendes Goldhaarmoos

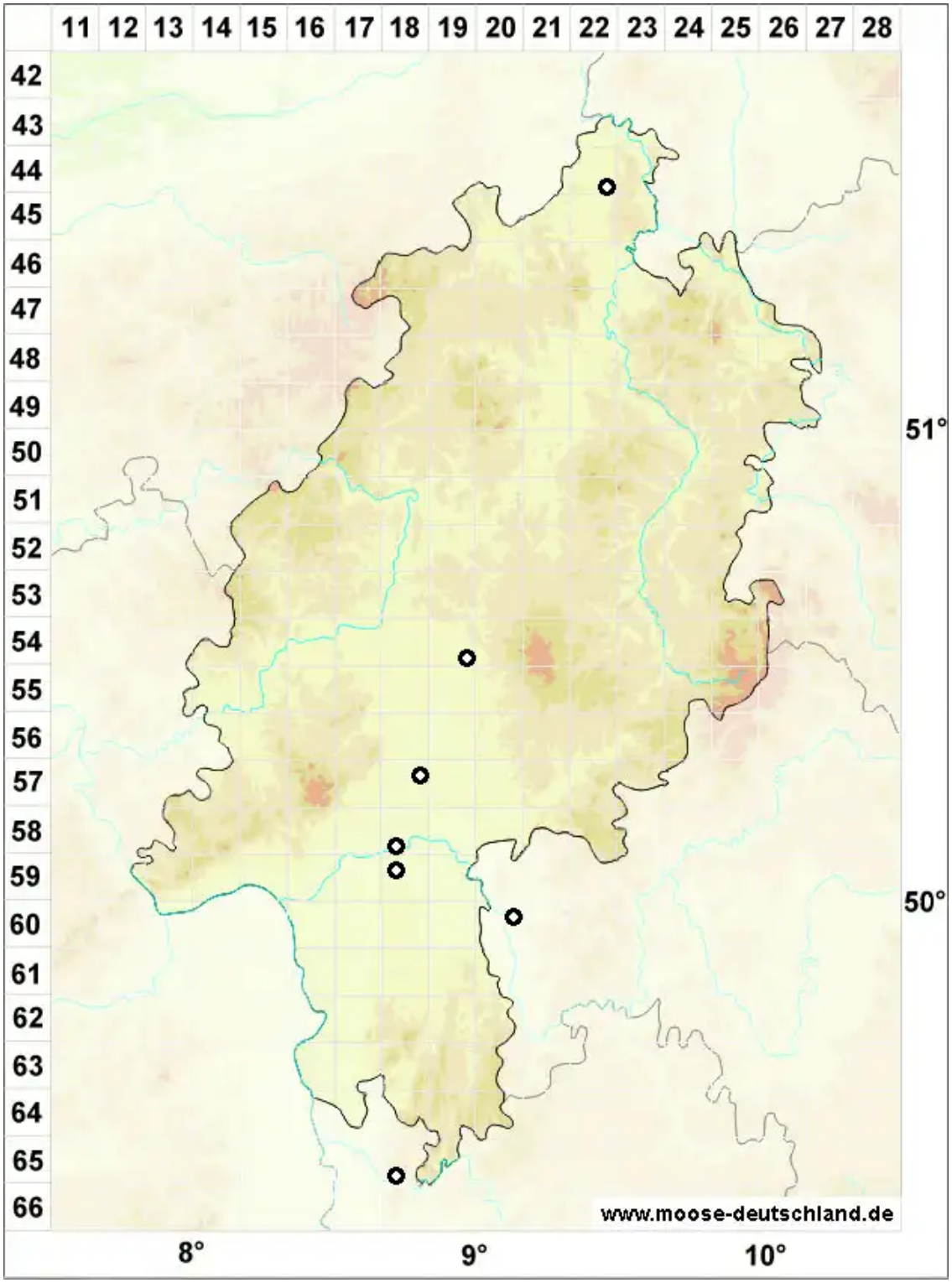

Legende:

Symbole:

Ausgefülltes Symbol:
Zeitraum von 1980 bis heute (Aktuelle Angabe)

Leeres Symbol:
Zeitraum vor 1980 (Altangabe)

Quadrat: Herbarbeleg

© Moose in Hessen (2026): https://hessen.moose-deutschland.de/organismen/orthotrichum-braunii-bruch-schimp
Abgerufen am 07.06.2026, 01:06 Uhr. Kartendarstellung durch: Zentralstelle Deutschland, http://www.zentralstelle-deutschland.de