Plagiothecium denticulatum var. undulatum R.Ruthe ex Geh.

Gewelltes Gezähntes Plattmoos, Sumpf-Plattmoos

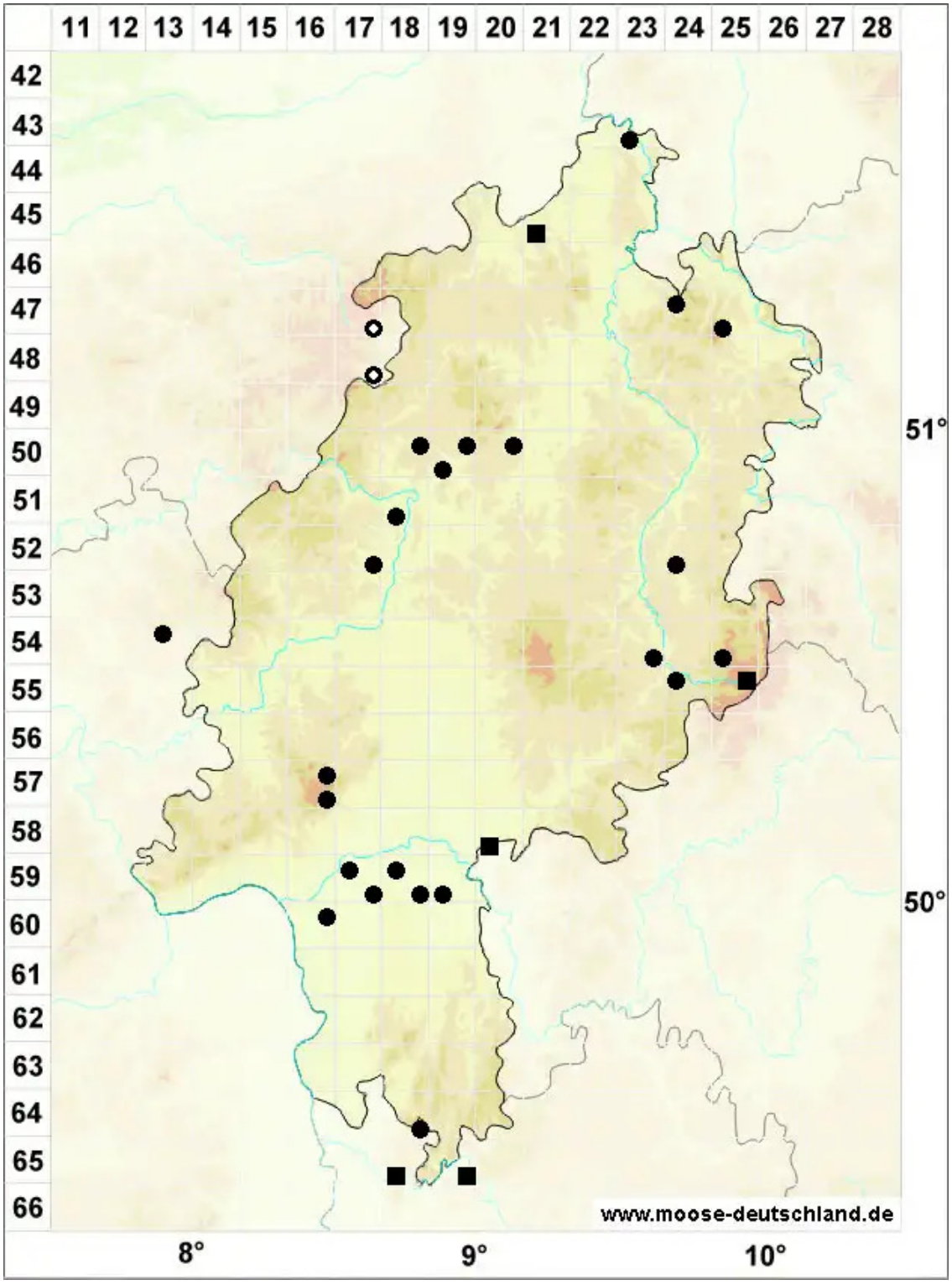

Legende:

Symbole:

Ausgefülltes Symbol:
Zeitraum von 1980 bis heute (Aktuelle Angabe)

Leeres Symbol:
Zeitraum vor 1980 (Altangabe)

Quadrat: Herbarbeleg

© Moose in Hessen (2026): https://hessen.moose-deutschland.de/organismen/plagiothecium-denticulatum-var-undulatum-rruthe-ex-geh-1
Abgerufen am 25.11.2026, 23:54 Uhr. Kartendarstellung durch: Zentralstelle Deutschland, http://www.zentralstelle-deutschland.de