Polytrichum commune var. perigoniale (Michx.) Hampe

Veränderliches Goldenes Frauenhaarmoos

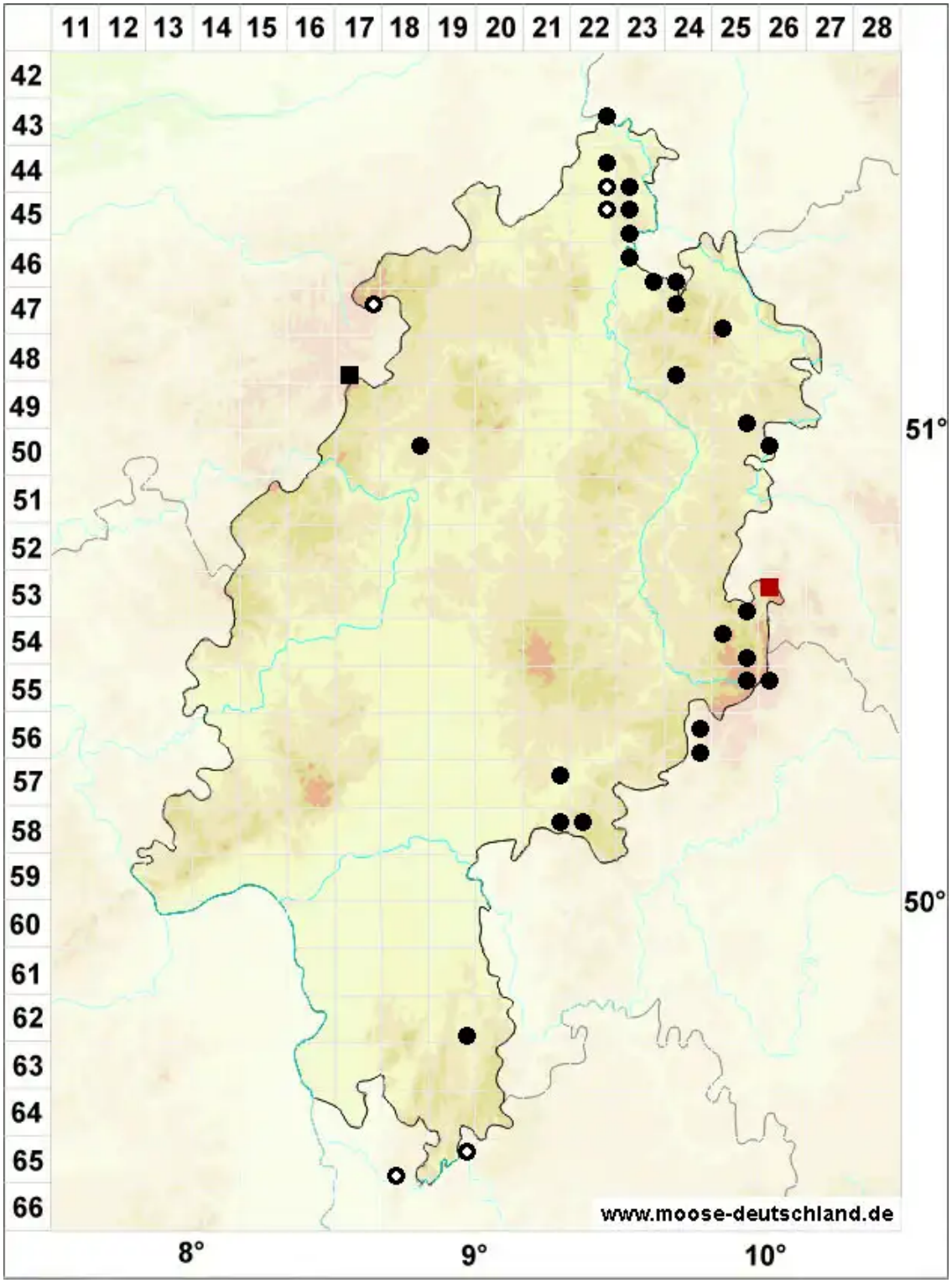

Legende:

Symbole:

Ausgefülltes Symbol:
Zeitraum von 1980 bis heute (Aktuelle Angabe)

Leeres Symbol:
Zeitraum vor 1980 (Altangabe)

Quadrat: Herbarbeleg

© Moose in Hessen (2026): https://hessen.moose-deutschland.de/organismen/polytrichum-commune-var-swartzii-hartm-nyholm
Abgerufen am 31.05.2026, 20:30 Uhr. Kartendarstellung durch: Zentralstelle Deutschland, http://www.zentralstelle-deutschland.de