Ptychostomum arcticum (R.Br.) J.R.Spence ex Holyoak & N.Pe

Arktisches Vielzahnbirnmoos

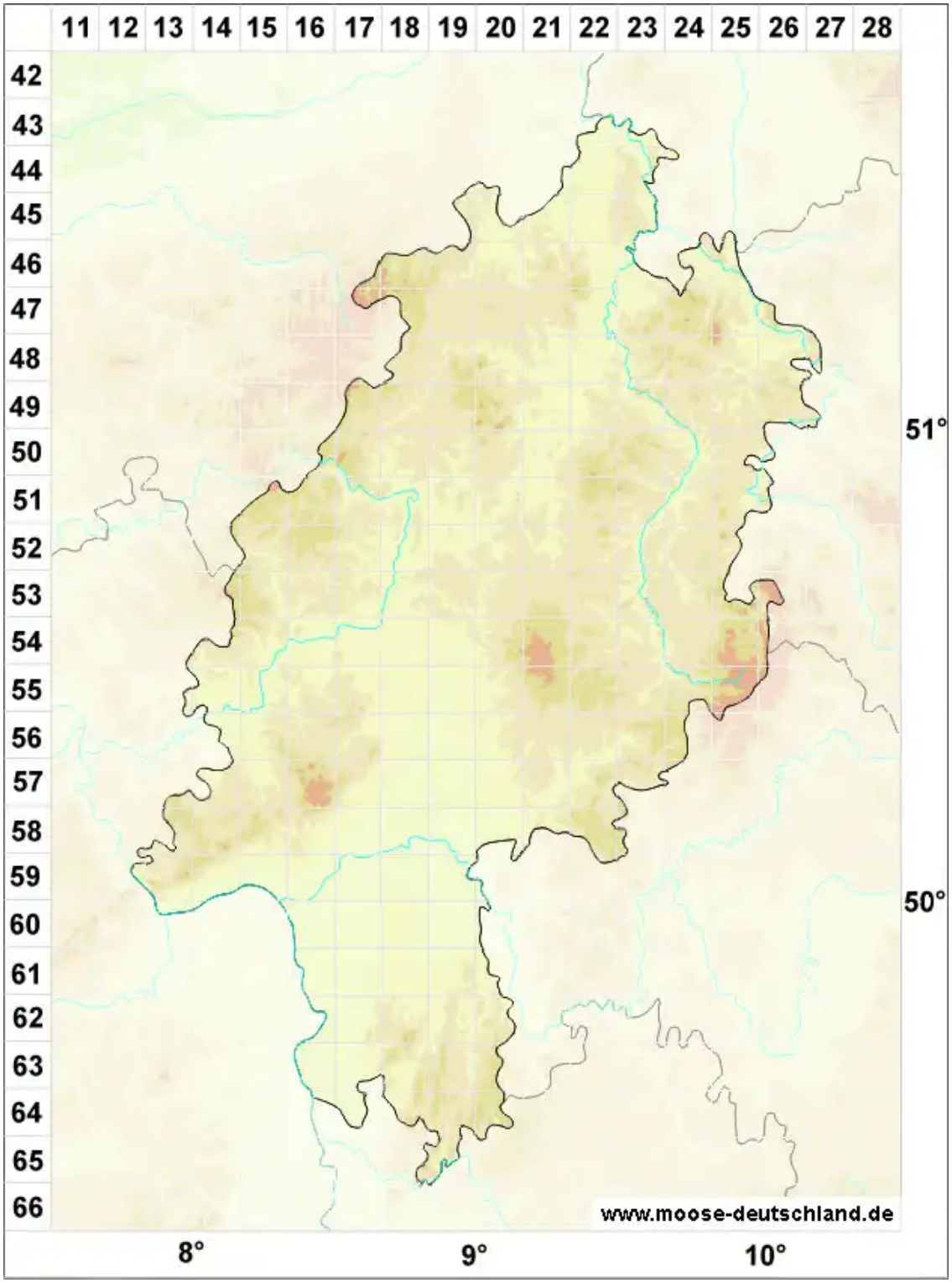

Legende:

Symbole:

Ausgefülltes Symbol:
Zeitraum von 1980 bis heute (Aktuelle Angabe)

Leeres Symbol:
Zeitraum vor 1980 (Altangabe)

Quadrat: Herbarbeleg

© Moose in Hessen (2025): https://hessen.moose-deutschland.de/organismen/ptychostomum-arcticum-rbr-jrspence-ex-holyoak-npedersen-1
Abgerufen am 13.07.2025, 21:06 Uhr. Kartendarstellung durch: Zentralstelle Deutschland, http://www.zentralstelle-deutschland.de