# Microeurhynchium pumilum (Wilson) Ignatov & Vanderp.

Niedriges Zwergschönschnabelmoos

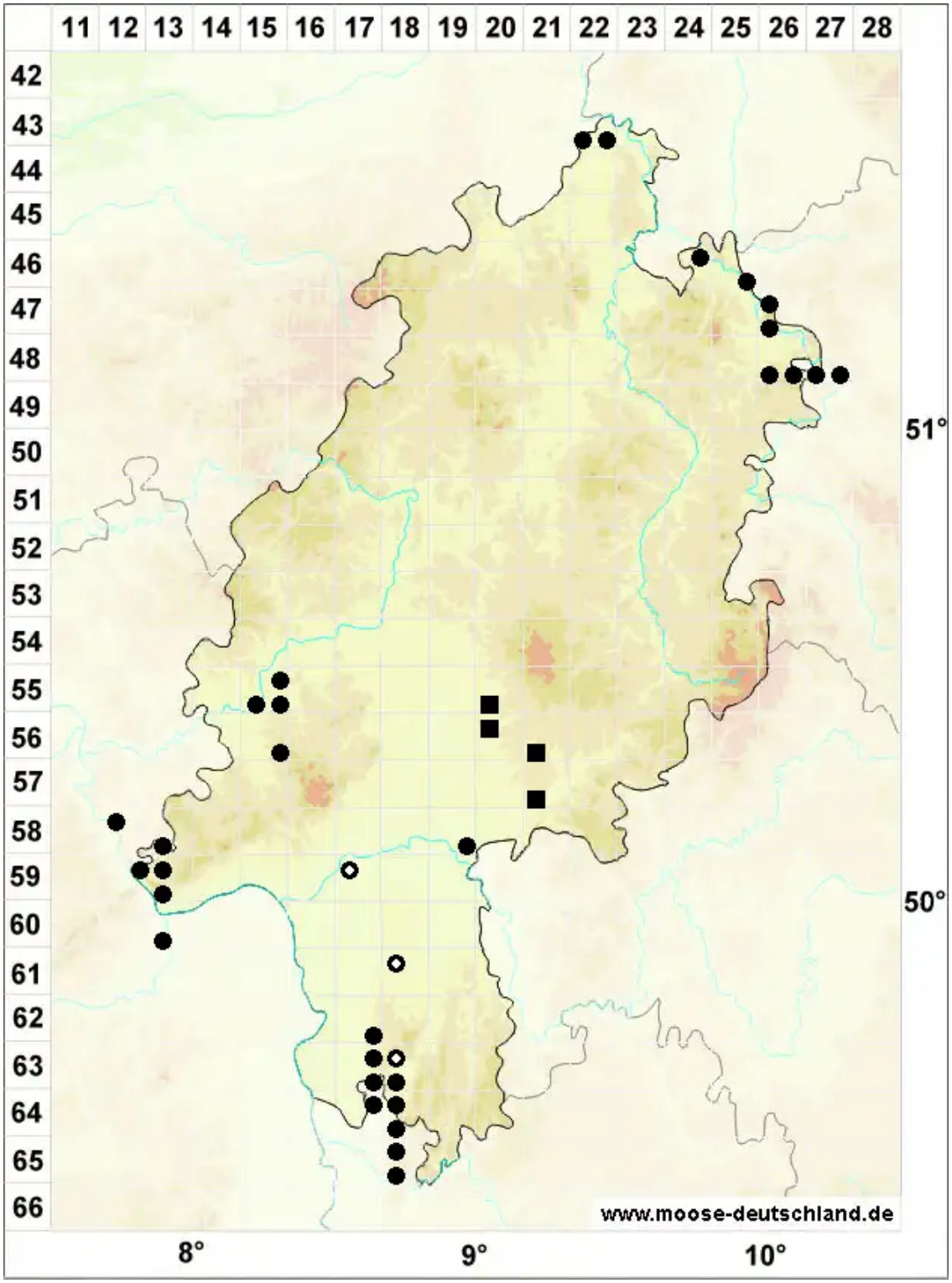


**Legende:**

**Symbole:**

Ausgefülltes Symbol:
Zeitraum von 1980 bis heute (Aktuelle Angabe)

Leeres Symbol:
Zeitraum vor 1980 (Altangabe)

Quadrat: Herbarbeleg

© Moose in Hessen (2026): https://hessen.moose-deutschland.de/organismen/rhynchostegiella-pallidirostris-brid-loeske-1
Abgerufen am 25.11.2026, 10:58 Uhr. Kartendarstellung durch: Zentralstelle Deutschland, http://www.zentralstelle-deutschland.de