Sciuro-hypnum latifolium (Kindb.) Ignatov & Huttunen

Breitblättriges Schweifchenastmoos, Breitblättriges Neuhaarblattmoos

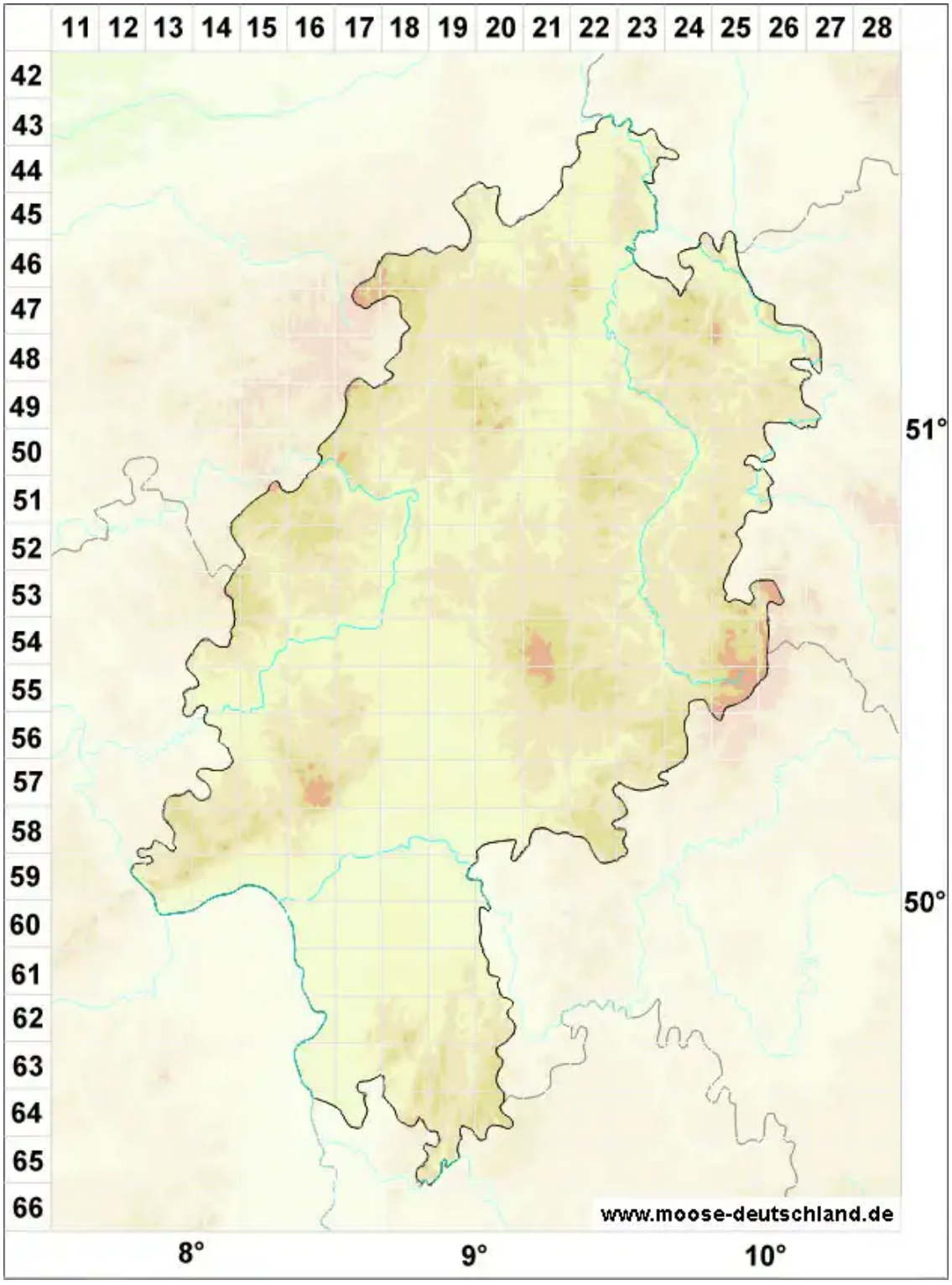

Legende:

Symbole:

Ausgefülltes Symbol:
Zeitraum von 1980 bis heute (Aktuelle Angabe)

Leeres Symbol:
Zeitraum vor 1980 (Altangabe)

Quadrat: Herbarbeleg

© Moose in Hessen (2026): https://hessen.moose-deutschland.de/organismen/sciuro-hypnum-latifolium-kindb-ignatov-huttunen
Abgerufen am 27.11.2026, 06:30 Uhr. Kartendarstellung durch: Zentralstelle Deutschland, http://www.zentralstelle-deutschland.de