Sphagnum subnitens Russow & Warnst.

Mattglänzendes Torfmoos, Glanz Torfmoos

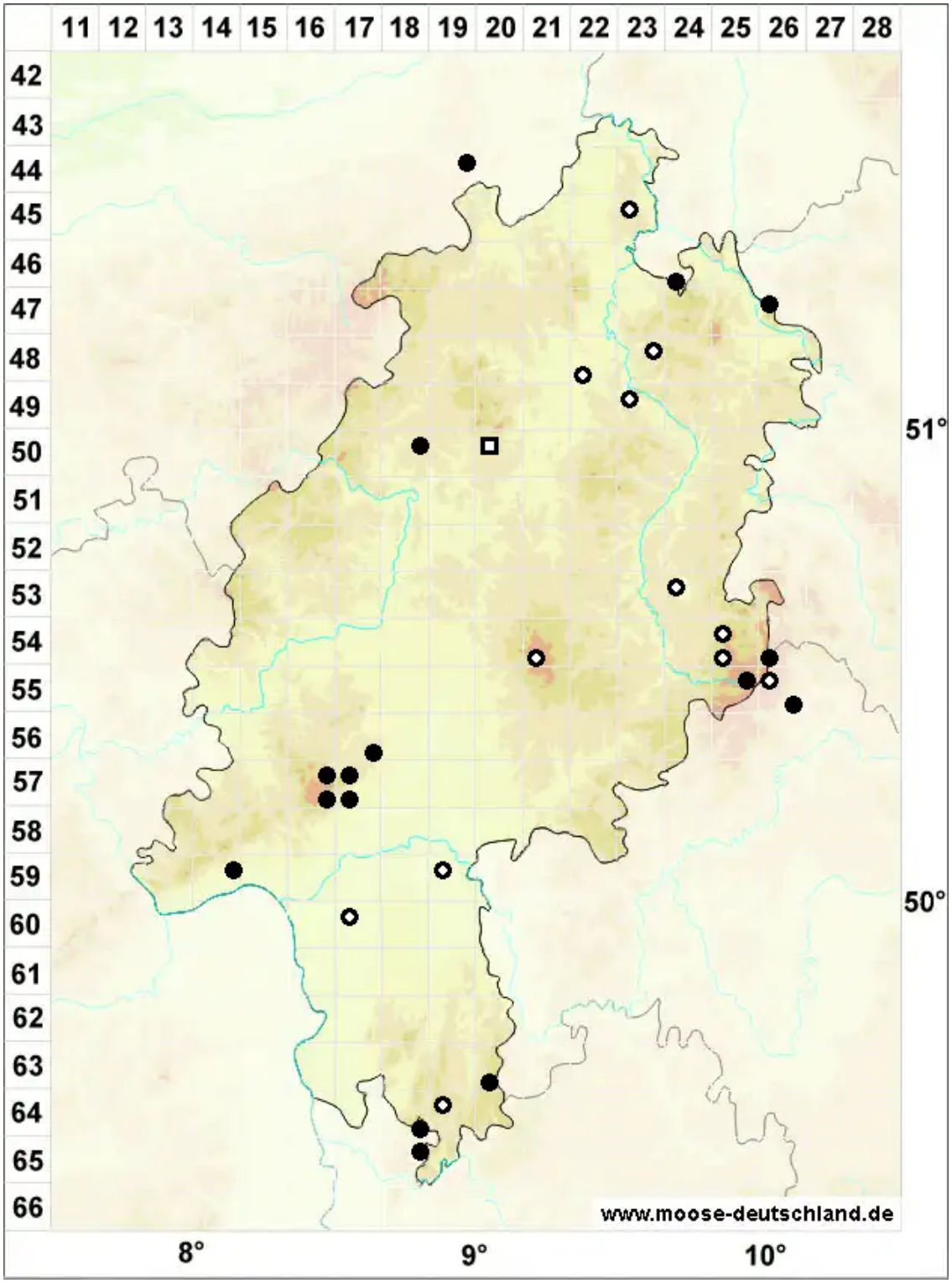

Legende:

Symbole:

Ausgefülltes Symbol:
Zeitraum von 1980 bis heute (Aktuelle Angabe)

Leeres Symbol:
Zeitraum vor 1980 (Altangabe)

Quadrat: Herbarbeleg

© Moose in Hessen (2025): https://hessen.moose-deutschland.de/organismen/sphagnum-acutifolium-var-subnitens-russow-warnst-dixon
Abgerufen am 27.08.2025, 00:14 Uhr. Kartendarstellung durch: Zentralstelle Deutschland, http://www.zentralstelle-deutschland.de