Hymenoloma compactum (Schleich. ex Schwägr.) Ochyra

Gedrungenes Gebirgsgabelzahnperlmoos

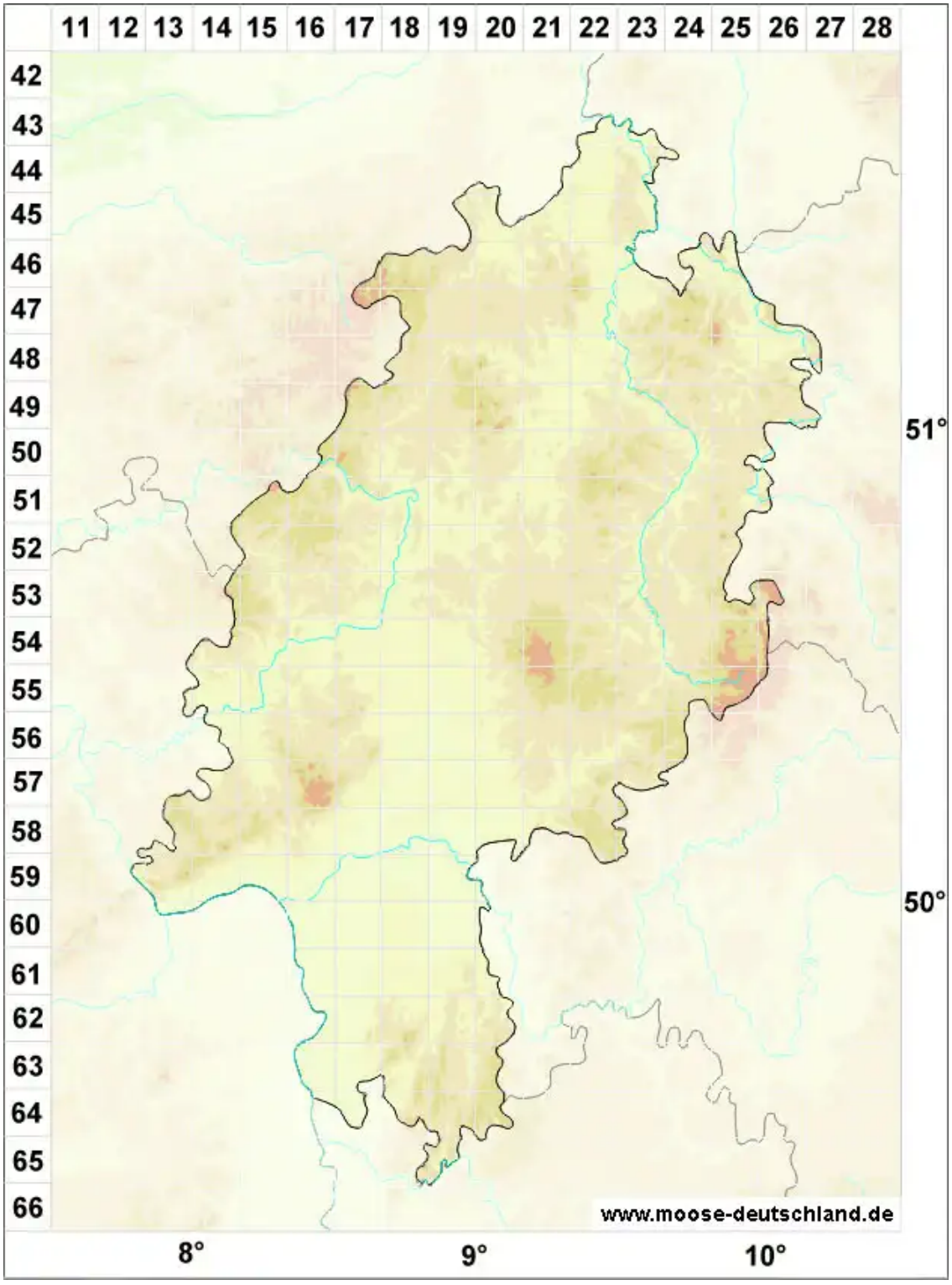

Legende:

Symbole:

Ausgefülltes Symbol:
Zeitraum von 1980 bis heute (Aktuelle Angabe)

Leeres Symbol:
Zeitraum vor 1980 (Altangabe)

Quadrat: Herbarbeleg

© Moose in Hessen (2026): https://hessen.moose-deutschland.de/organismen/weisia-compacta-schw%C3%A4gr
Abgerufen am 25.11.2026, 22:21 Uhr. Kartendarstellung durch: Zentralstelle Deutschland, http://www.zentralstelle-deutschland.de