Weissia wimmeriana (Sendtn.) Bruch & Schimp.

Wimmers Perlmoos, Einhäusiges Perlmoos, Wimmers Perlmoos

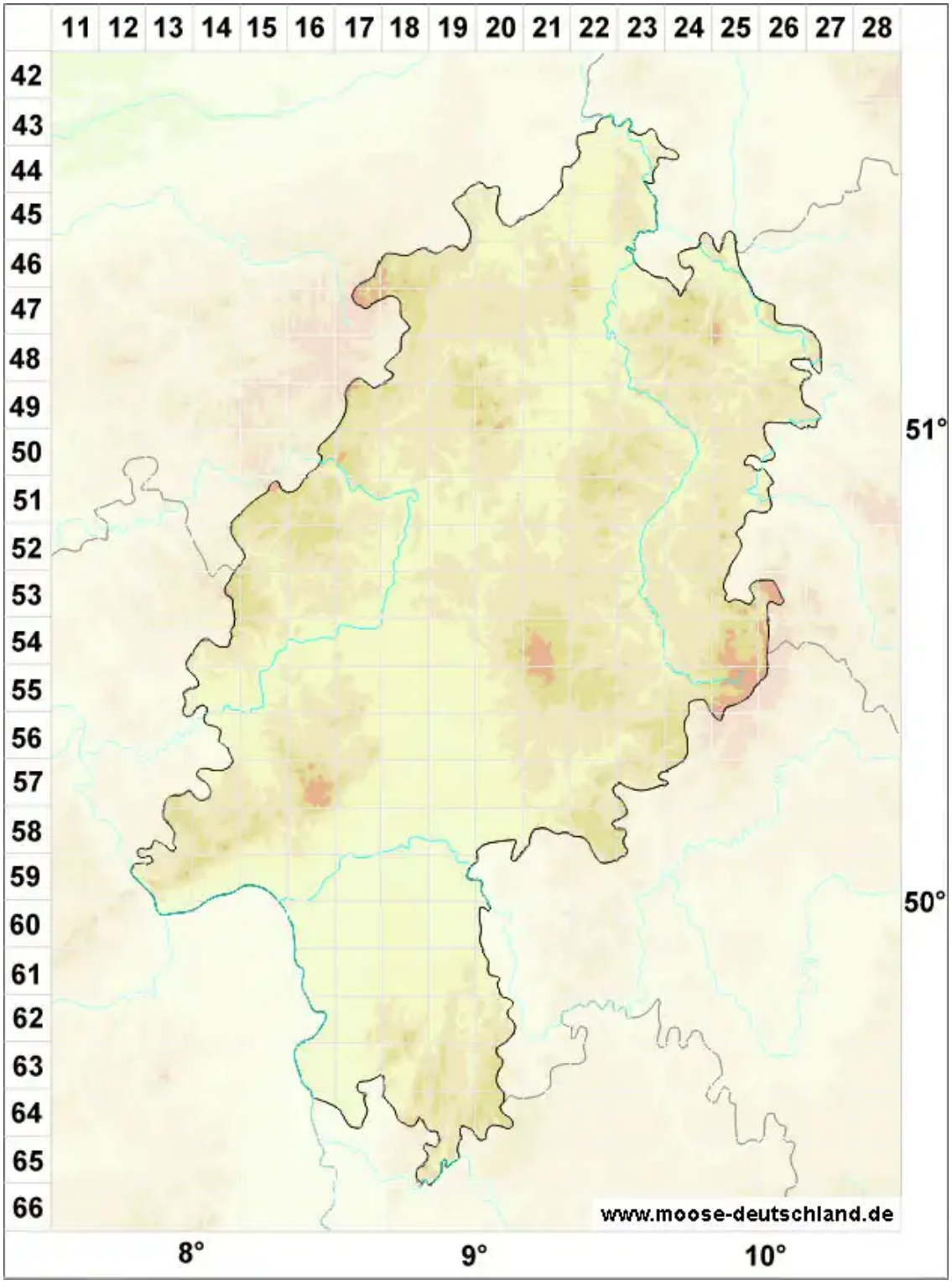

Legende:

Symbole:

Ausgefülltes Symbol:
Zeitraum von 1980 bis heute (Aktuelle Angabe)

Leeres Symbol:
Zeitraum vor 1980 (Altangabe)

Quadrat: Herbarbeleg

© Moose in Hessen (2026): https://hessen.moose-deutschland.de/organismen/weissia-controversa-var-wimmeriana-sendtn-blockeel-ajesm-1
Abgerufen am 24.11.2026, 07:34 Uhr. Kartendarstellung durch: Zentralstelle Deutschland, http://www.zentralstelle-deutschland.de